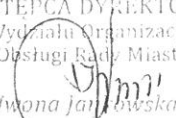

Grażyna Sosnowska
radna Rady Miasta
Ostrołęka

Ostrołęka 1.09.2019r.

MIĘDZIURZĄDOWY
DATA WPŁYWU

10 WRZ. 2019

10.09.2019 r.
ZASTĘPCA DYREKTORA
Wydziału Organizacji
i Obsługi Rady Miasta

Iwona Janowska

Pan
Łukasz Kulik
Prezydent
Miasta Ostrołęki

INTERPELACJA

Uprzejmie proszę o rozważenie możliwości zabezpieczenia środków finansowych w budżecie Miasta Ostrołęka na 2020r. w wysokości ok. 250 tys. złotych z przeznaczeniem na wykonanie ostatniego etapu remontu pomieszczeń OCK „Kultownia”. W tym zabytkowym budynku istnieje centrum kulturalne Wojciechowice. Pomieszczenie służy najczęściej dzieciom i młodzieży osiedla. Do obecnej chwili wyremontowano 3 pomieszczenia. Istnieje jeszcze „stare” pomieszczenie WC i prowizoryczna szatnia.

Zgodnie z istniejącym projektem należy dokonać jeszcze adaptacji pomieszczenia WC dla osób niepełnosprawnych i dla personelu oraz szatni i pokoju administracyjnego.

Nowa Rada osiedla Wojciechowice funkcjonująca od kwietnia 2019r. otrzymała prośbę od osób starszych mieszkających na tym osiedlu o zorganizowanie „Klubu Seniora”. Wykonanie remontu w przyszłym roku budżetowym znacznie ułatwi Radzie organizację życia kulturalnego dla różnych grup społeczeństwa Wojciechowic, w tym dla osób starszych, którzy z różnych względów nie mogą korzystać z oferty np. Uniwersytetu Trzeciego Wieku, czy innych instytucji kultury funkcjonujących na terenie Miasta Ostrołęki.

Z poważaniem

Przedstawiciele Osiedla Wojciechowice

Przewodnicząca Rady Osiedla
Ewa Duszek

Wiceprzewodniczący Rady Osiedla
Michał Dawidzi

Przewodnicząca Zarządu Rady Osiedla
Mielnicka Małgorzata

w załączeniu: dokumentacja projektowa
wartość kosztorysowa na rok 2010

Grażyna Sosnowska

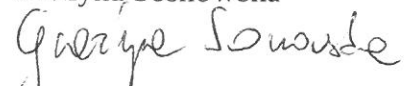
Radna Rady Miasta

Hiszty, 2010v

Instalacje

Porcelain

- remont instal wod-kan
- wentylacja 3781 x 25%
- izolacje 2209 x 25%
- roboty posad. 17528 x 25%
- roboty cc. 19681 x 0%

12.760,-
~~19.638,47~~
 945,25
 551,-
 4.382,22

Σ 18.638,47 x 23%

22.925,32

Drugi

Wartości kosztorysowe

61.326,16 x 50%

= 30.710,08 x 23%

37.859,40

Roboty ogólnobudowlane

a) etap wstępny I

144 847,78 x 25%

~~27.879,4~~

b) etap 2

88 574,17 x 25%

21.961,95

22.143,54

50.105,49 x 23%

Σ 61.629,76

Ogółem 2010

122.619,48

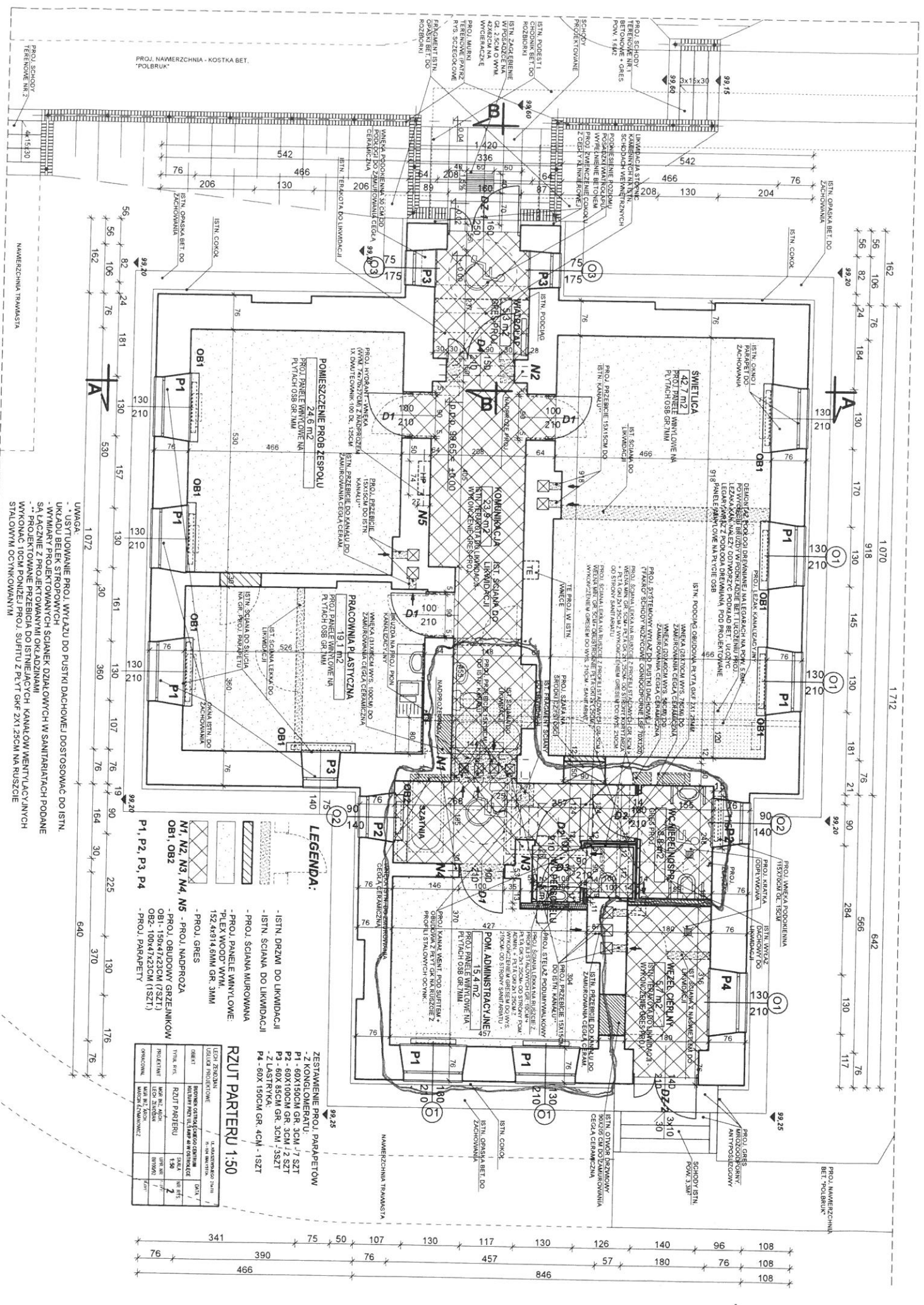

UWAGA:
 - USTYTUOWANIE PROJ. WYŁAZU DO PUSTKI DACHOWEJ DOSTOSOWAĆ DO ISTN. UKŁADU BELKI STROPOWYCH WYMIARY PROJEKTOWANYCH SCIAWEK DZIAŁOWYCH W SANITARIATACH PODANE SA ŁACZENIE Z PROJEKTOWANYMI OKIADZIANAMI DOJAZDOWYMI PRZEZBIĘCIA DO ISTNIEJĄCYCH KANAŁÓW WENTYLACYJNYCH WYKONACIĆ ODM PONIŻEJ PROJ. SUFITU Z PŁYT GKF 2X1 25CM NA RUSZCIE STALOWYM ODNOWNIOWANIU

LEGENDA:

- ISTN. DRZWI DO LIKVIDACJI
- ISTN. SCIANA DO LIKVIDACJI
- PROJ. SCIANA MURUOWANA
- PROJ. PANELE WMYWALNE:
- PROJ. GRES
- PROJ. NADPROZIA
- PROJ. OBRUDOWY GRZEJNIKOW
- PROJ. 150X41/233CM (1S2T)
- PROJ. 100X41/233CM (1S2T)
- PROJ. PARAPETY

RZUT PARTERU 1:50

LECZ. ZOBODNIENIA (LECZ. PROJEKTOWE)	INSTRUMENT	DATA	LECZ. ZOBODNIENIA (LECZ. WYKONAWCZE)

- ZESTAWIENIE PROJ. PARAPETÓW**
 - Z KONGLOMERATU:
 P1 - 60X150CM GR. 3CM - 7 SZT
 P2 - 60X100CM GR. 3CM - 12 SZT
 P3 - 60X 85CM GR. 3CM - 13 SZT
 - Z LASTERKA:
 P4 - 60X 150CM GR. 4CM - 1 SZT

UWAGA:
 - USTYTUOWANIE PROJ. WYŁAZU DO PUSTKI DACHOWEJ DOSTOSOWAĆ DO ISTN. UKŁADU BELKI STROPOWYCH WYMIARY PROJEKTOWANYCH SCIAWEK DZIAŁOWYCH W SANITARIATACH PODANE SA ŁACZENIE Z PROJEKTOWANYMI OKIADZIANAMI DOJAZDOWYMI PRZEZBIĘCIA DO ISTNIEJĄCYCH KANAŁÓW WENTYLACYJNYCH WYKONACIĆ ODM PONIŻEJ PROJ. SUFITU Z PŁYT GKF 2X1 25CM NA RUSZCIE STALOWYM ODNOWNIOWANIU

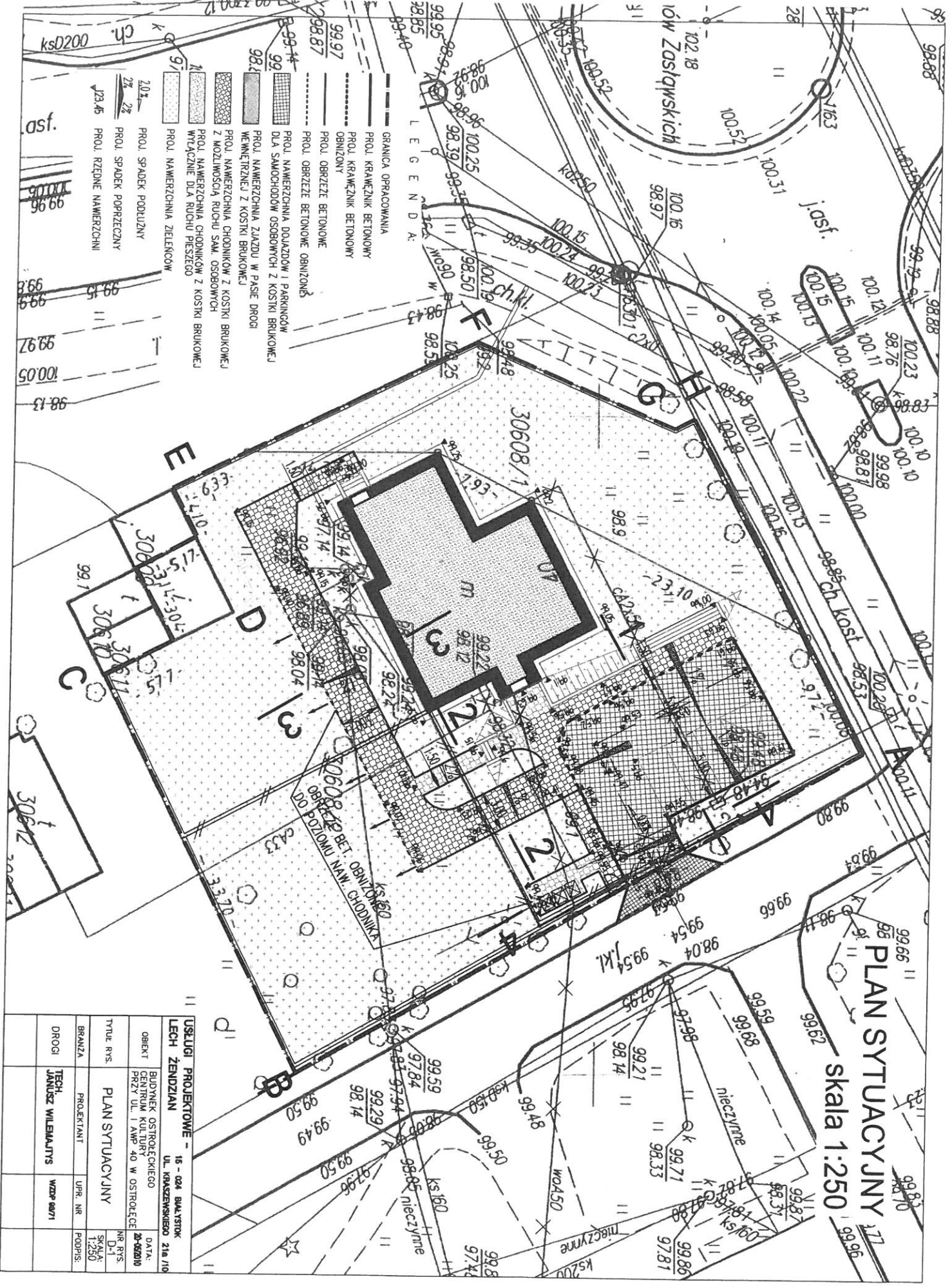

LEGENDA:

- GRANICA OPRACOWANIA
- PROJ. KRAWCZYK BETONOWY
- PROJ. KRAWCZYK BETONOWY OBNIŻONY
- PROJ. OBRZEŻE BETONOWE
- PROJ. OBRZEŻE BETONOWE OBNIŻONE
- PROJ. NAMERZONIA DOJAZDOW I PARKINGÓW DLA SAMOCHODÓW OSOBOWYCH Z KOSTKI BRUKOWEJ
- PROJ. NAMERZONIA ZIAZDU W PASIE DROGI WEWNĘTRZNEJ Z KOSTKI BRUKOWEJ
- PROJ. NAMERZONIA CHODNIKÓW Z KOSTKI BRUKOWEJ Z MOŻLIWOŚCIĄ RUCHU SMAŁ OSOBOWYCH
- PROJ. NAMERZONIA CHODNIKÓW Z KOSTKI BRUKOWEJ WYŁĄCZNE DLA RUCHU PIESZEGO
- PROJ. NAMERZONIA ZIELONCOW
- PROJ. SPADEK PODLUŻNY
- PROJ. SPADEK POPRZECZNY
- PROJ. RZĘDNE NAMERZONIA

PLAN SYTUACYJNY
skala 1:250

USŁUGI PROJEKTOWE -		16-024 BALYSTOK	
LECH ZENDEJAN		UL. KRAKOWSKIEGO 21a /10	
OBIEKT	BUDOWNEK OSTROŁĘCKIEGO CENTRUM KULTURY PRZY UL. I AMP 40 W OSTROŁĘCE	DATA:	2-2020
TYTUŁ RYS.	PLAN SYTUACYJNY	NR RYS.	D-1
BRANŻA	PROJEKTANT	UPR. NR.	PODPIS.
DROGI	TECH. JANUSZ WILMIAŁYS	WZDP 04/71	

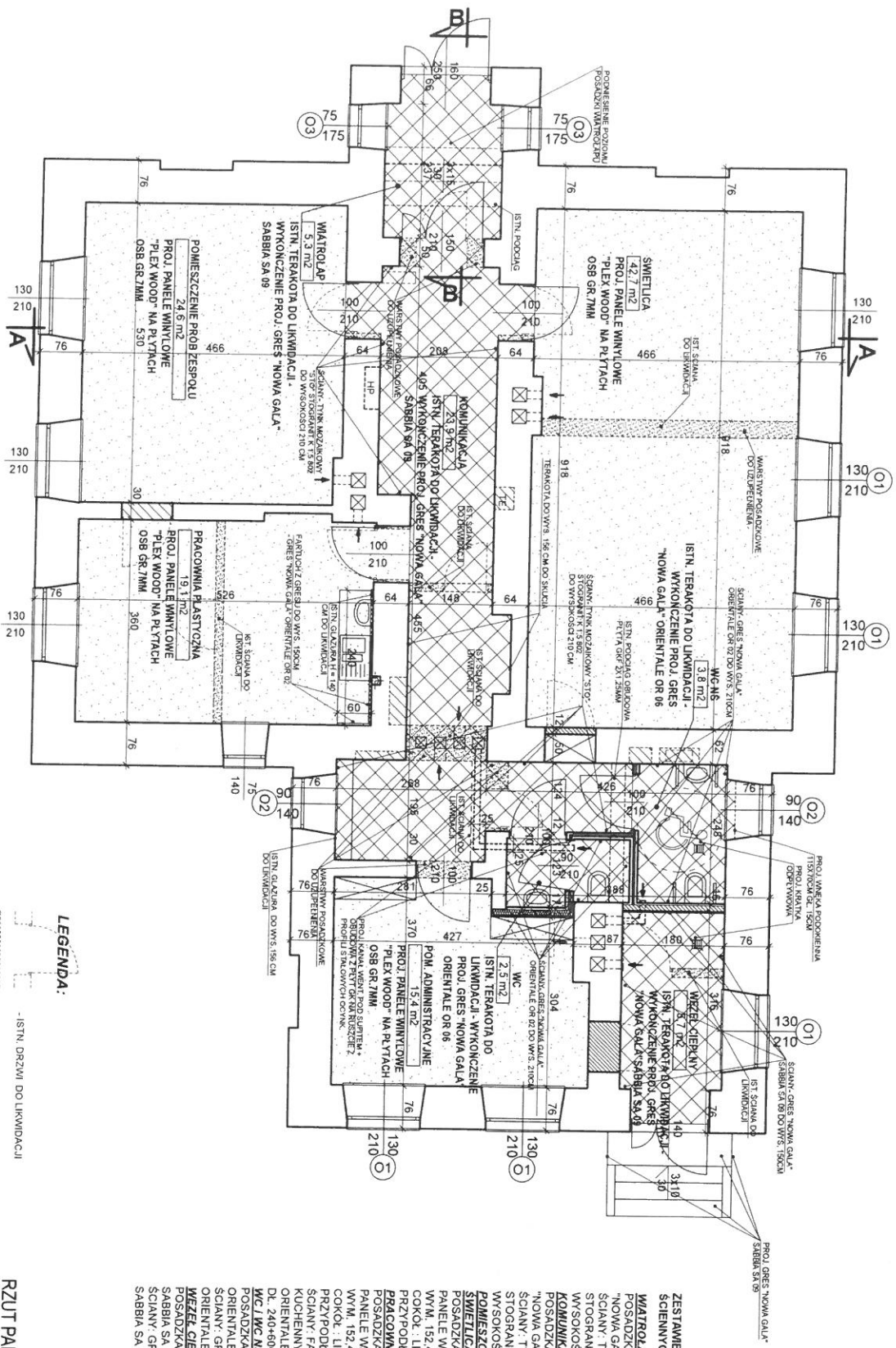

LEGENDA:

- ISTN. DRZWI DO LIKWIDACJI
- ISTN. SCIANA DO LIKWIDACJI
- PROJ. SCIANA WUROWANA
- PROJ. PANELE WINYLOWE
- "PLEX WOOD" WNL 152,4x914 6MM GR. 3MM
- PROJ. GRES

RZUT PARTERU 1:50

- POSADZKI I OKŁADZINY ŚCIENNE

OPIS	WYKONANIE	WYKONANIE	WYKONANIE
POSADZKA	POSADZKA	POSADZKA	POSADZKA
OKŁADZINA	OKŁADZINA	OKŁADZINA	OKŁADZINA
PROJ. PANELE WINYLOWE	PROJ. PANELE WINYLOWE	PROJ. PANELE WINYLOWE	PROJ. PANELE WINYLOWE
"PLEX WOOD" WNL 152,4x914 6MM GR. 3MM	"PLEX WOOD" WNL 152,4x914 6MM GR. 3MM	"PLEX WOOD" WNL 152,4x914 6MM GR. 3MM	"PLEX WOOD" WNL 152,4x914 6MM GR. 3MM
PROJ. GRES	PROJ. GRES	PROJ. GRES	PROJ. GRES

ZESTAWIENIE OKŁADZIN ŚCIENNYCH I POSADZKOWYCH:

- WATROLAP**
- POSADZKA COKOLITU CM, GRES "NOWA GALA" SABBIA SA 09
- SCIANY: TYNK MOZKAKOWY "STO" STOGGRANT K 1,5 802 DO WYSOKOSCI 210 CM.
- KOMUNIKACJA**
- POSADZKA COKOLITU CM, GRES "NOWA GALA" SABBIA SA 09
- SCIANY: TYNK MOZKAKOWY "STO" STOGGRANT K 1,5 802 DO WYSOKOSCI 210 CM.
- PMIESZCZENIE PRÓB ZESPOLU**
- ŚWIETLICA
- POSADZKA PŁYTA OSB GR. 1MM + PANELE WINYLOWE "PLEX WOOD" WNL 152,4x914 6MM GR. 3MM, COKOLIT WYS. 150CM
- PRZYPOLCOWE PCV WYS. 5CM
- PRACOWNIA PLASTYCZNA
- POSADZKA PŁYTA OSB GR. 7MM + PANELE WINYLOWE "PLEX WOOD" WNL 152,4x914 6MM GR. 3MM, COKOLIT WYS. 150CM
- PRZYPOLCOWE PCV WYS. 5CM
- SCIANY: FARKUCH PRZY ANEKSIE KUCHENNYM, GRES "NOWA GALA" SABBIA SA 09
- ORIENTALE OR 02, DO WYS. 150CM, DL. 240x60CM
- WC I WCNS**
- POSADZKA: GRES "NOWA GALA" ORIENTALE OR 05
- SCIANY: GRES "NOWA GALA" ORIENTALE OR 02, DO WYS. 210CM.
- WĘZEL CIEPŁY**
- POSADZKA: GRES "NOWA GALA" SABBIA SA 09
- SCIANY: GRES "NOWA GALA" SABBIA SA 09, DO WYS. 210CM

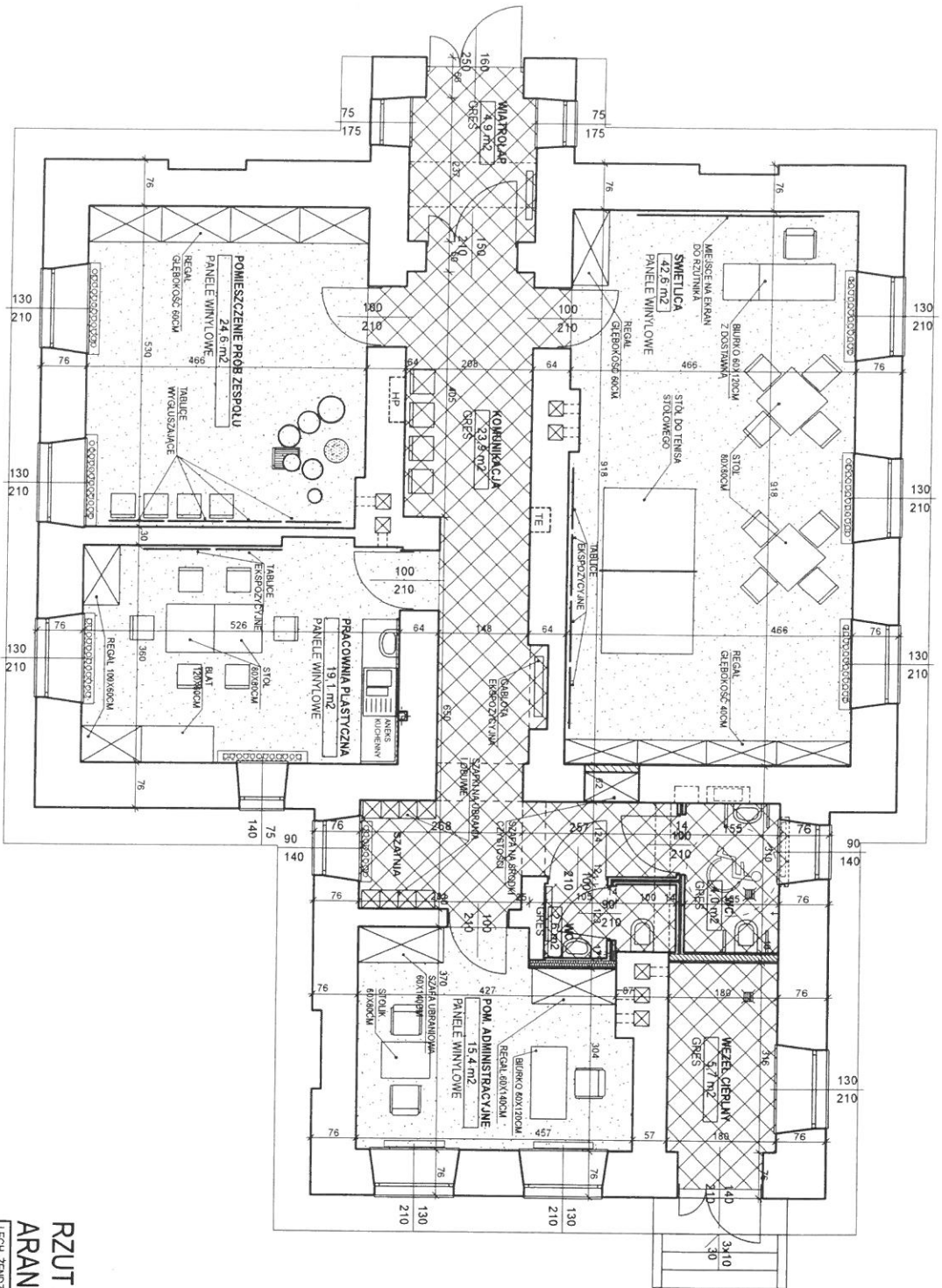

RZUT PARTERU - ARANŻACJA POMIESZCZEŃ

LECH ŻENOJAN USŁUGI PROJEKTOWE		UL. KASIEBSKIEGO 21/10 15-024 BIAŁYSTOK	
OBIEKT	BUDYNEK OSTROLEKIEGO CENTRUM KULTURY PRZY UL. 1 AMP 4A W OSTROLECE	SKALA	NR RYS.
TYTUŁ RYS.	RZUT PARTERU - ARANŻACJA POMIESZCZEŃ	UPR. NR	PROJEKT
PROJEKTANT	MGR INŻ. ARCH. LECH ŻENOJAN	BR/0092	PROJEKT
OPRACOWAŁ	MGR INŻ. ARCH. MARCIN SZYMANOWICZ	PROJEKT	PROJEKT

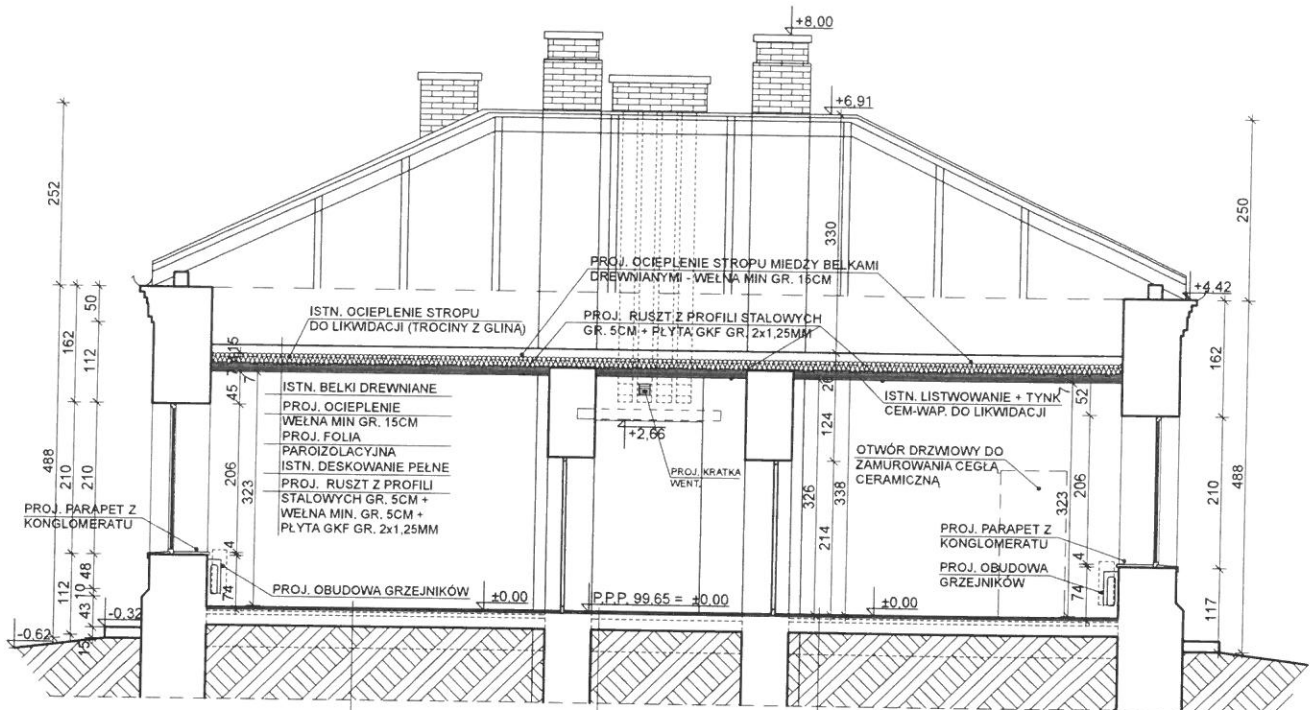

POM. SANITARNE
PROJ. GRES NA KLEJU ELASTYCZNYM
PROJ. FOLIA W PŁYNIĘ GR. 2MM
PROJ. WARSTWA WYRÓWNAWCZA ZE SPADKAMI 4,5CM
ISTN. WARSTWY POSADZKOWE

ŚWIETLICA
PROJ. PANELE WINYLOWE "FLEXWOOD" GR. 3MM
PROJ. PLYTA OSB GR. 7MM
ISTN. DESKI GR. 3 CM
ISTN. LEGARY GR. 6 CM
ISTN. KRAWĘDZIAKI DREWNIANE GR. 5 CM
ISTN. WYLEWKA BETONOWA GR. 5 CM
ISTN. WARSTWY POSADZKOWE

KOMUNIKACJA
PROJ. GRES NA KLEJU ELASTYCZNYM
ISTN. WYLEWKA BETONOWA GR. 5 CM
ISTN. WARSTWY POSADZKOWE

POM. PRÓB ZESPOŁU, PRACOWNIA PLASTYCZNA, POM. ADMINISTRACYJNE
PROJ. PANELE WINYLOWE "FLEXWOOD" GR. 3MM
PROJ. PLYTA OSB GR. 7MM
ISTN. DESKI GR. 3 CM
ISTN. LEGARY GR. 6 CM
ISTN. KRAWĘDZIAKI DREWNIANE GR. 5 CM
ISTN. WYLEWKA BETONOWA GR. 5 CM
ISTN. WARSTWY POSADZKOWE

PRZEKRÓJ A-1:50

LECH ŻENDZIAN USŁUGI PROJEKTOWE		UL. WSADEWSKIEGO 27A/16 85-124 BIAŁYSTOK	
OBIEKT	BUDYNEK OSTROLEKIEGO CENTRUM KULTURY PRZY UL. LAMP 46 W OSTROLEKACH	SKALA	1:50
TYTUŁ RYS.	PRZEKRÓJ A-A	NR RYS.	5
PROJEKTANT	MGR INŻ. ARCH. LECH ŻENDZIAN	UPR. NR	B/1009/2
OPRACOWAŁ	MGR INŻ. ARCH. MARCIN SZYMAŁOWICZ	DATA	

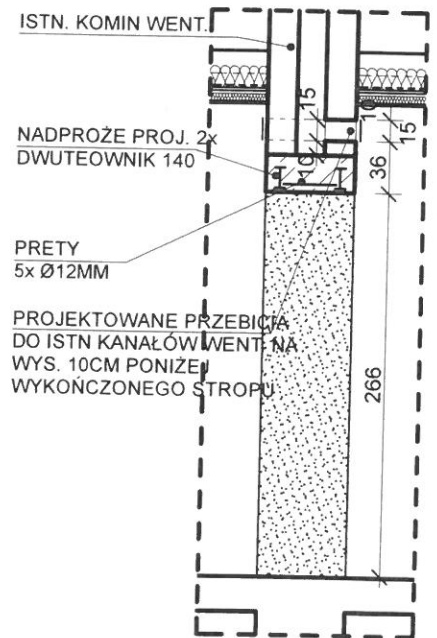
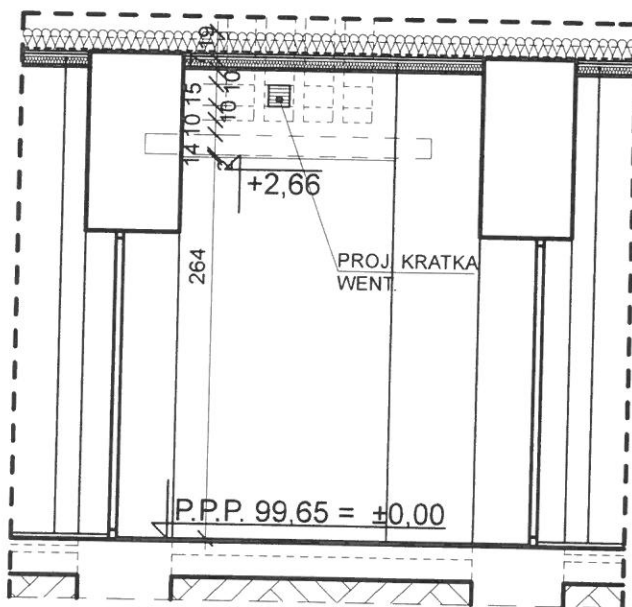
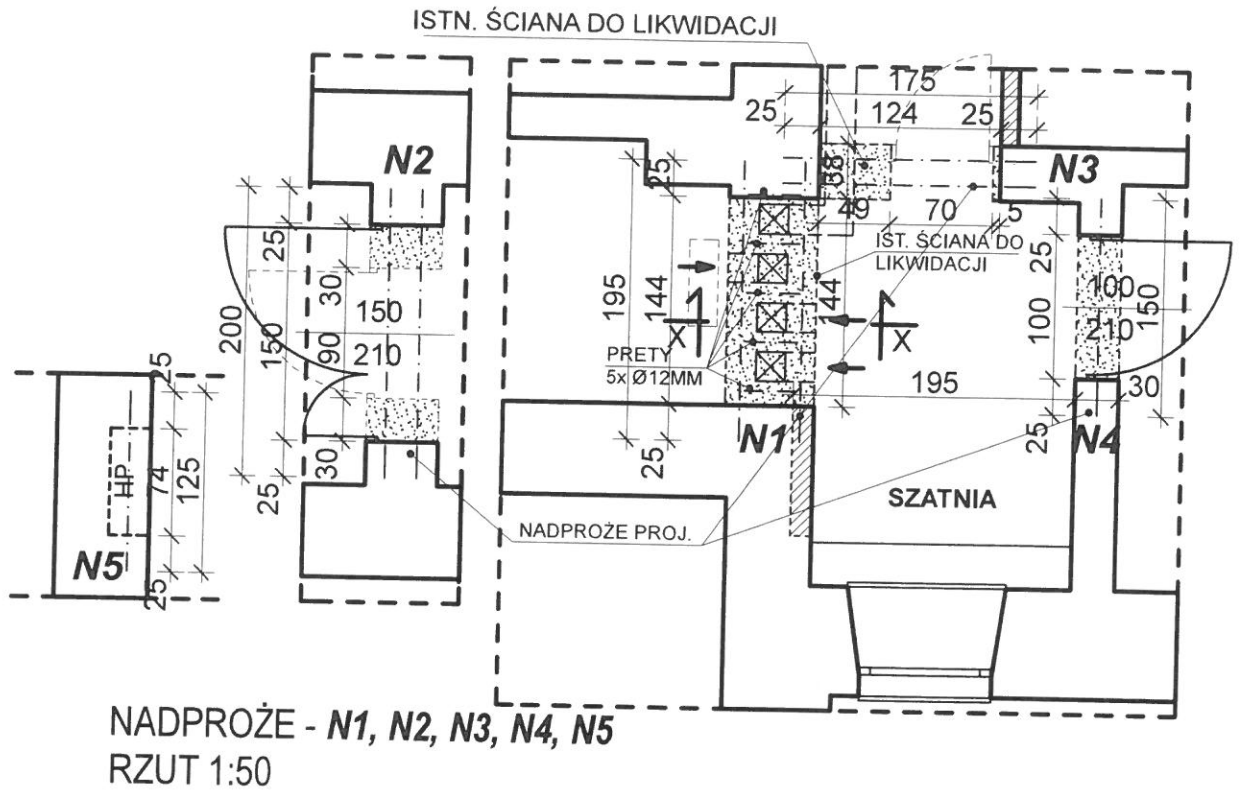

- PROJEKTOWANE NADPROŻA:**
- N1** - 2X DWUTEOWNIK 140 L=195CM + PRETY 5XØ12 L=40CM, NADPROŻE NA WYS. 266CM OD POZ. POSADZKI
 - N2** - 2X DWUTEOWNIK 140 L=195CM, NADPROŻE NA WYS. 210CM OD POZ. POSADZKI
 - N3** - 2X DWUTEOWNIK 140 L=175CM, NADPROŻE NA WYS. 210CM OD POZ. POSADZKI
 - N4** - 1X DWUTEOWNIK 140 L=150CM, NADPROŻE NA WYS. 210CM OD POZ. POSADZKI
 - N5** - 1X DWUTEOWNIK 100 L=125CM,

NADPROŻA: 1:50
N1, N2, N3, N4, N5

LECH ŻENDZIAN USŁUGI PROJEKTOWE		UL. KRASZEWSKIEGO 21a/10 15 - 024 BIAŁYSTOK	
OBIEKT	BUDYNEK OSTROLECKIEGO CENTRUM KULTURY PRZY UL. I AWP 40 W OSTROŁĘCE	DATA:	
TYTUŁ RYS.	NADPROŻA: N1, N2, N3, N4, N5	SKALA: 1:50	NR RYS. D7
PROJEKTANT	MGR INŻ. ARCH. LECH ŻENDZIAN	UPR. NR BI/100/92	PODPIS:
OPRACOWAŁ	MGR INŻ. ARCH. MARCIN SZYMANOWCZ		PODPIS:

Wycinek z mapy zasadniczej

Skala 1:500
Sekcja 244.311.1244

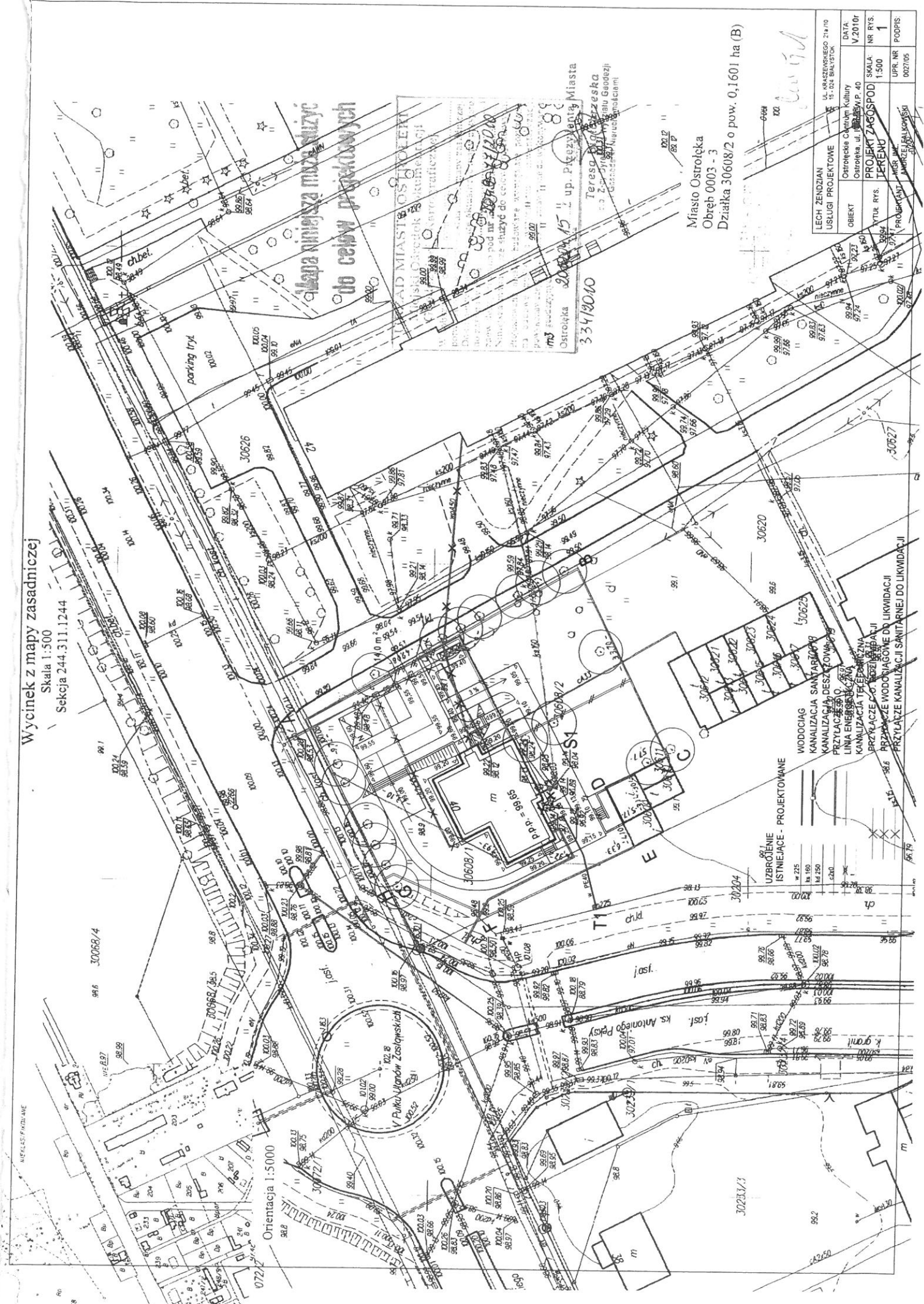

Miasto Ostrołęka
Obręb 0003 - 3
Dziąłka 30608/2 o pow. 0,1601 ha (B)

LECH ZENDZIAN USLUGI PROJEKTOWE	UL. KRAKOWSKIEGO 21/10 15-024 BIAŁYSTOK	DATA: V.2010r
OSTROŁKA Ostrołęka, ul. GOSKOWSKA P. 40	PROJEKT ZAGOSPOD. TERENU	SKALA: 1:500
OSTROŁKA OSTROŁKA	OSTROŁKA	NR RYS. 1
OSTROŁKA OSTROŁKA	OSTROŁKA	UPR. NR 002705

Handwritten signature

Orientacja 1:5000

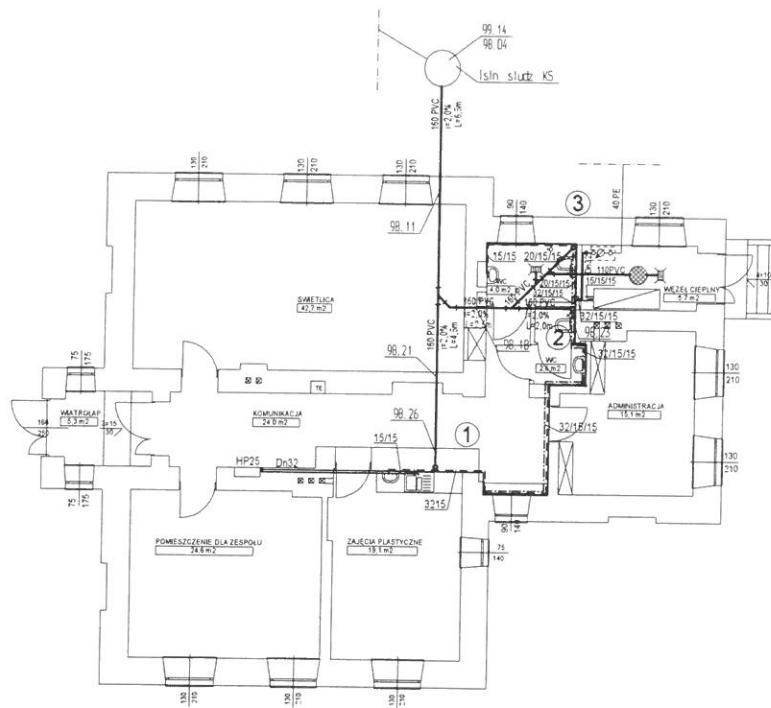

LECH JENDZIAH USLUGI PROJEKTOWE		UL. KRASZOWSKA 21a/15 15-124 BALOTÓW	
OBIEKT	Ostrolepskie Centrum Kultury Ostrolepska, ul. I Armii W.P. 40	SKALA	NR RYS.
TYTUL RYS.	RZUT PARTERU -instalacja wod.-kan.	1:100	2
PROJEKTANT	MGR INZ. ANDRZEJ FALKOWSKI	UPR. NR	PODPIS
		902/09	
			DATA V.2010r

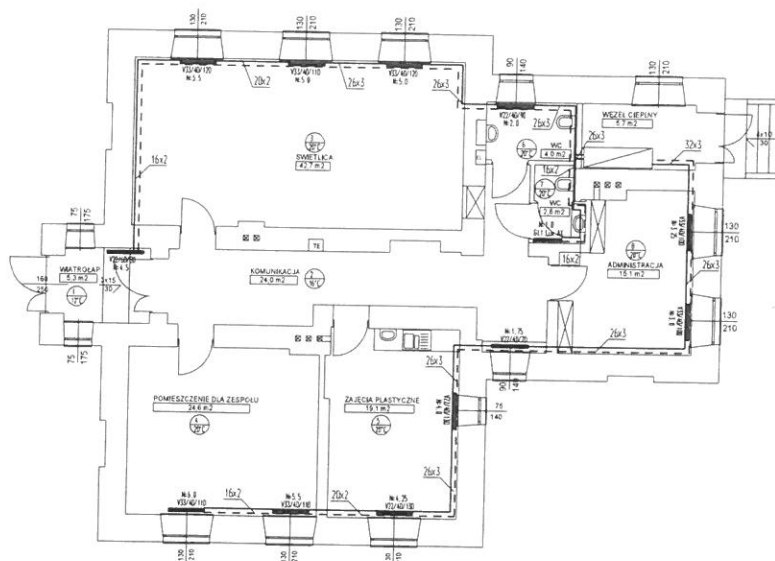

LECH ŻENOZIAN USŁUGI PROJEKTOWE		UL. KRAZIENIEGO 74 113 11-204 BIAŁYSTOK	
OBIEKT	Ośrodek Centrum Kultury Ostrołęka, ul. J. Armii W.P. 40	SKALA	DATA V.2010r
TYTUŁ RYS.	RZUT PARTERU -instalacja c.o.	SKALA 1:100	NR RYS. 1
PROJEKTANT	MGR INŻ. ANGRZEJ FALKOWSKI	LPR NR 002705	PODPIS

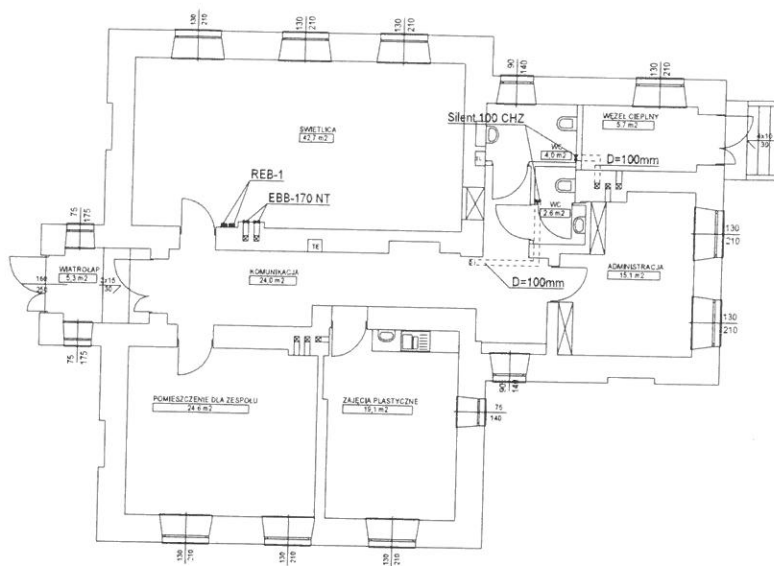

LECH ZENDESIAN USLUGI PROJEKTYWNE		UL. KRASZENSKA 214/115 15-104 BIAŁYSTOK	
OBIEKT	Ostrołęcka Centrum Kultury Ostrołęka, ul. I Armii W.P. 40	DATA	V.2010r
Tytuł rys.	RZUT PARTERU -instalacja c.o.	SKALA	1:100
PROJEKTANT	MGR INŻ. ANDRZEJ FALKOWSKI	UPR. NR	002785
		NR RYS.	5
		PODPIS	