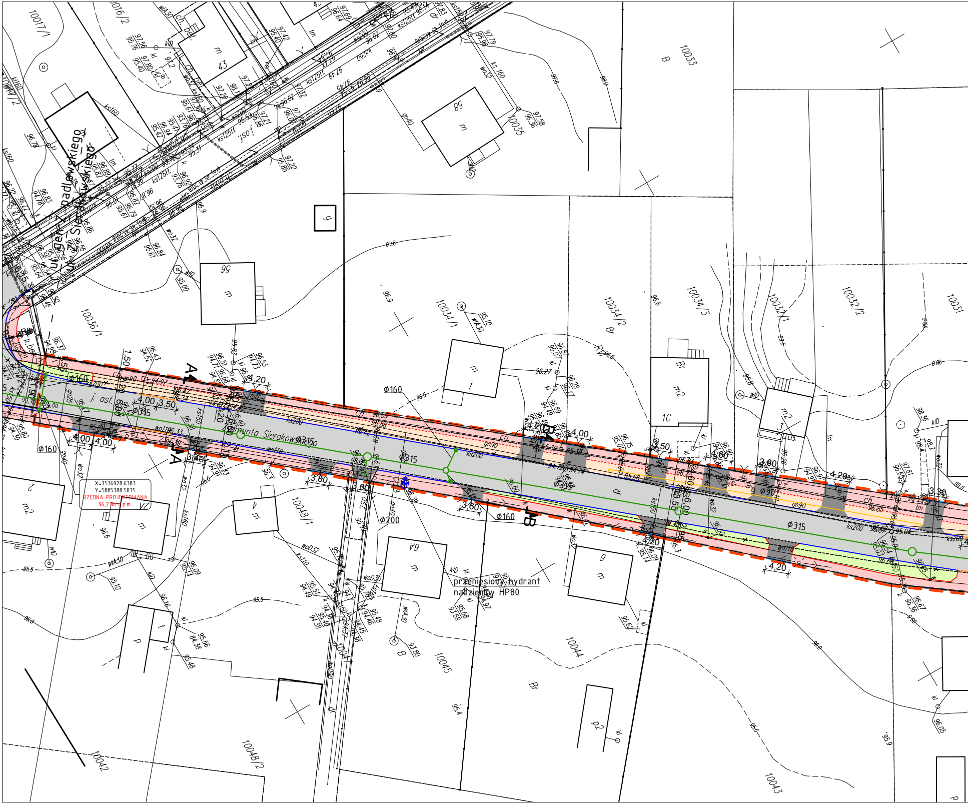

ul. gen. Padlewskiego
ul. Z. Sierakowskiego
Zygmunta Sierakowskiego
j. asf.
X=7536928.6383
Y=5885388.5835
RZĘDNA PROJEKTOWANA
96,23m n.p.m.
przeniesiony hydrant
nadziemny HP80
10017/1
10016/2
10033
10035
10036/1
10034/1
10034/2
10034/3
10032/1
10032/2
10031
10048/1
10048/2
10042
10044
10045
10043
A
B
ø160
ø315
ø200
ø90
4,00
3,50
4,20
3,60
3,80
6,00
1,50
ks200
ks160
ks125tl.
gn90
gn40
wo110
wo32
ch
dr
tm
kl
wlD
wlA30

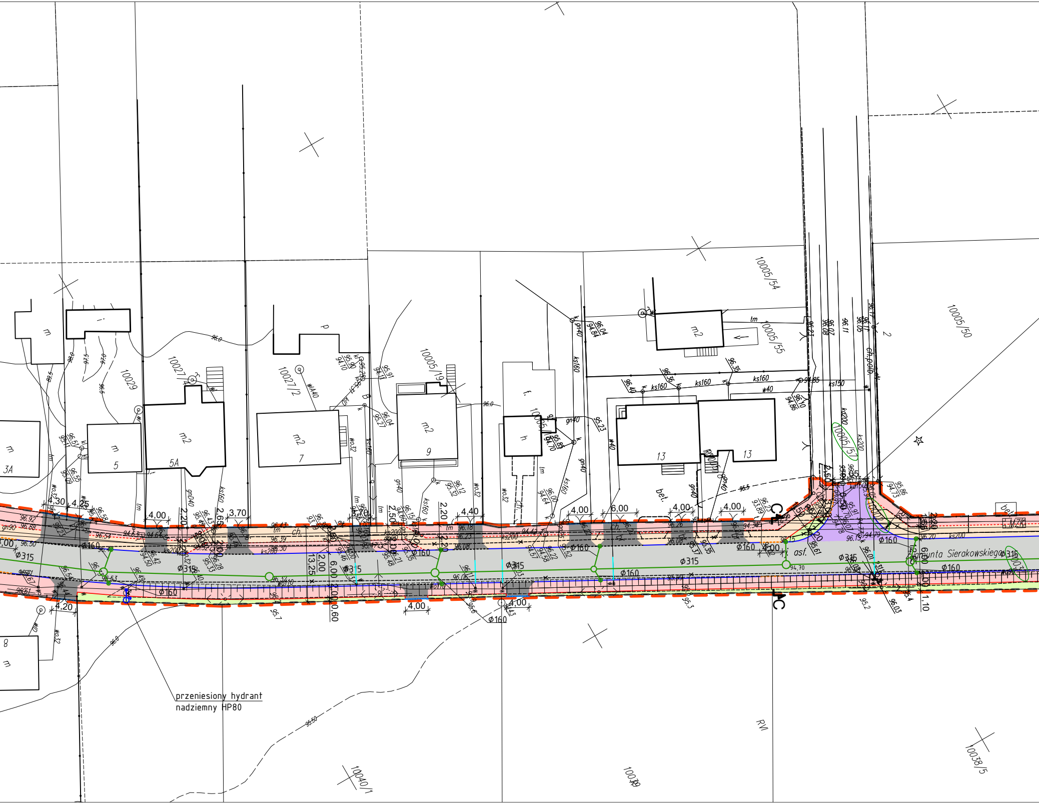

Zygmunta Sierakowskiego
przeniesiony hydrant
nadziemny HP80
asf.
bet.
MZK
10029
10027/1
10027/2
10005/19
10005/54
10005/55
10005/50
10005/51
10040/1
10039
10038/5
3A
5
5A
7
9
13
13
8
m
m2
Φ315
Φ160
ks200
ks160
gn40
wo32
4,00
6,00
4,20
4,30
3,70
4,40
2,20
2,50
13,25
1,10

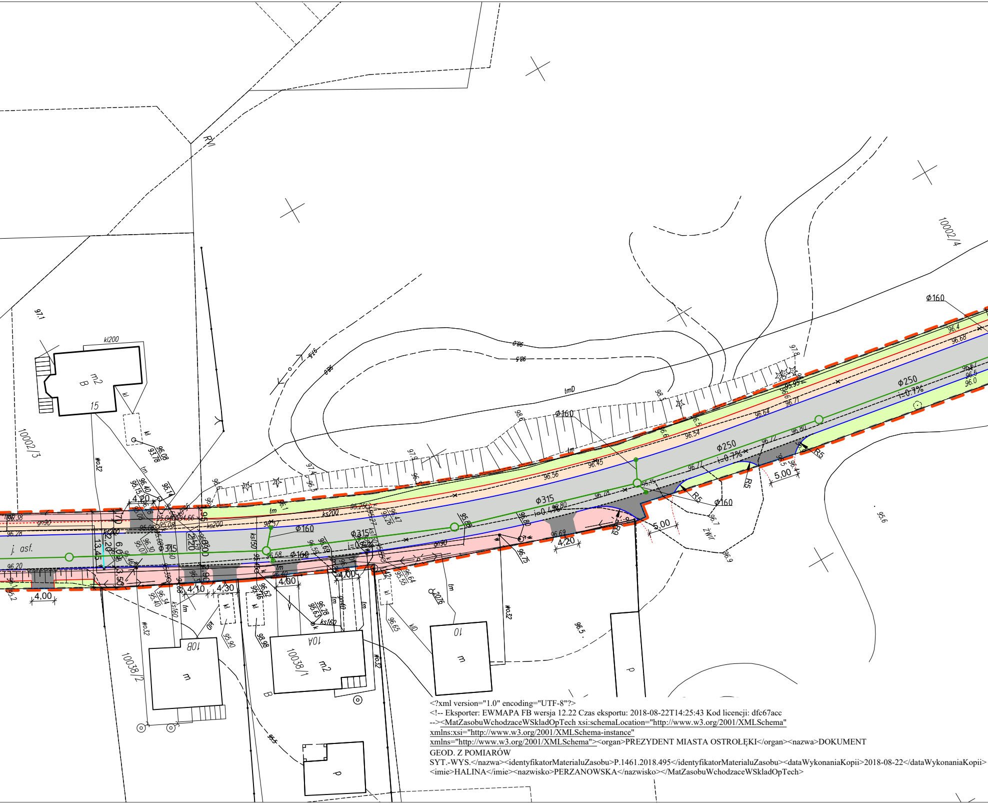

m2
B
15
kl200
10002/3
10002/4
10038/2
10038/1
10B
10A
10
m
p
j. asf.
Φ160
Φ250
i=0.7%
Φ315
i=0.4%
ks200
ks150
ks160
gn90
wo32
tm
tmD
R5
5,00
4,00
4,10
4,30
4,20
12,20
13,45
żwir
97.1
96.08
93.78
95.14
96.56
96.45
96.54
96.64
96.71
96.80
96.72
96.77
96.78
96.69
96.58
96.59
96.75
96.65
96.64
95.56
96.5
96.9
96.7
95.6
96.4
96.68
96.0
96.28
96.20
96.38

<?xml version="1.0" encoding="UTF-8"?>
<!-- Eksporter: EWMAPA FB wersja 12.22 Czas eksportu: 2018-08-22T14:25:43 Kod licencji: dfc67acc
--><MatZasobuWchodzaceWSkladOpTech xsi:schemaLocation="http://www.w3.org/2001/XMLSchema"
xmlns:xsi="http://www.w3.org/2001/XMLSchema-instance"
xmlns="http://www.w3.org/2001/XMLSchema"><organ>PREZYDENT MIASTA OSTROŁĘKI</organ><nazwa>DOKUMENT
GEOD. Z POMIARÓW
SYT.-WYS.</nazwa><identyfikatorMaterialuZasobu>P.1461.2018.495</identyfikatorMaterialuZasobu><dataWykonaniaKopii>2018-08-22</dataWykonaniaKopii>
<imie>HALINA</imie><nazwisko>PERZANOWSKA</nazwisko></MatZasobuWchodzaceWSkladOpTech>

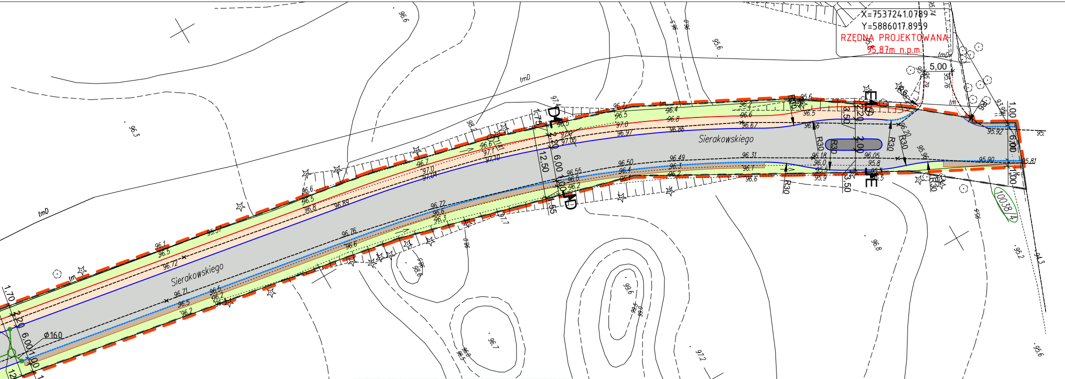
X=7537241.0789
Y=5886017.8959
RZĘDNA PROJEKTOWANA
95,87m n.p.m.
5,00
Sierakowskiego
Sierakowskiego
Ø160
D
D
E
E
R30
R30
R30
R30
R30
R6
R6
tmD
tmD
tm
tm
10038/4
1,00
6,00
1,00
1,70
2,20
6,00
1,00
12,35
1,45
1,75
2,20
6,00
1,00
12,50
1,55
3,50
2,20
2,00
3,50
95,81
95,92
95,90

Mapa do celów projektowych		
Oznaczenie kancelaryjne zgłoszenia pracy geodezyjnej (Nr ew.)		**WGK.6642.1.444.2018**
Województwo		**mazowieckie**
Powiat		**Ostrołęka**
Jednostka ewidencyjna (gmina)	Identyfikator/nazwa	**146101_1 OSTROŁĘKA**
Obręb ewidencyjny	Identyfikator/nazwa	**0001**
Działka ewidencyjna		**10037; 10025; 10036/2; 11254; 10050/3**
Skala mapy		**1:500**
Nazwa układu współrzędnych	prostokątnych płaskich / strefa	**2000 strefa 7**
	wysokości	**Kronsztadt 60**
Oznaczenie granic obszaru, który był przedmiotem aktualizacji		🟨
Służebności gruntowe mające wpływ na zagospodarowanie gruntów zlokalizowanych w granicach projektowanej inwestycji		**nie badano**
Kontur użytku gruntowego, który nie jest ujawniony w bazie danych ewidencji gruntów i budynków		**nie dotyczy**
Arkusz mapy		**7.192.25.04.1.3;7.192.25.04.1.1;7.193.25.24.3.3 7.193.25.24.3.1;7.193.25.24.1.3;7.193.25.24.1.1 7.193.25.24.1.2;7.193.25.19.3.4**
Data opracowania mapy		**2018.08.21**
Wykonawca: PRZEDSIĘBIORSTWO USŁUG GEODEZYJNYCH "GEOS" s.c. 07-410 Ostrołęka, ul. Kopernka 19 tel. 764-51-02 Regon 551217998 NIP 758-211-39-05		PREZES Geodeta Uprawniony Nr Upr. 9352 mgr inż. Wiesław Piejdak

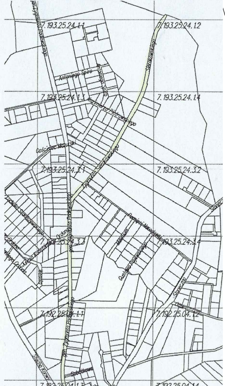
7.193.25.24.1.1
7.193.25.24.1.2
7.193.25.24.1.3
7.193.25.24.1.4
7.193.25.24.3.1
7.193.25.24.3.2
7.193.25.24.3.3
7.193.25.24.3.4
7.192.25.04.1.1
7.192.25.04.1.2
7.192.25.04.1.3
7.192.25.04.1.4
Antoniego Sera
Sierakowskiego

Szkic orientacji 1:10000

LEGENDA:

╌╌╌ – istniejące granice pasa dorgowego
╌╌╌ – zakres inwestycji, obszar oddziaływania inwestycji
◯ – działki istn. pasa drogowego

ELEMENTY PROJEKTOWANE:

NAWIERZCHNIE:

⬜ – jezdnia – nawierzchnia z betonu asfaltowego
▩ – jezdnia – nawierzchnia z kostki granitowej
⬛ – zjazd – nawierzchnia z kostki betonowej gr.8cm
🟥 – chodnik – nawierzchnia z kostki betonowej gr.6cm
🟧 – ścieżka rowerowa – nawierzchnia z kostki betonowej gr.6cm
🟪 – istn. nawierzchnia do regulacji

POZOSTAŁE ELEMENTY:

🟫 – pobocze mieszanka niezwiązana z kruszywem
🟩 – zieleń
🟩 – chłonny teren zielony
╌╌╌ – ściek uliczny

─── – krawężnik kamienny typ ciężki 20x30
╌╌╌ – krawężnik kamienny wtopiony 20x30
╌╌╌ – krawężnik kamienny najazdowy 20x22
─── – obrzeże betonowe 8x30cm
╌╌╌ – obrzeże betonowe wtopione 8x30cm
╌╌╌ – opornik betonowy 12x25
─── – krawędź projektowanej jezdni

ELEMENTY ISTNIEJĄCE:

✕ – istn. obiekty do likwidacji
⊗ – istn. drzewa do wycinki

SIECI:

─── – proj. kanalizacja deszczowa
● – proj. wpust uliczny
─── – proj. gazociąg
─── – przeniesiony hydrant z przyłączem
─── – wodociąg do przebudowy bez zmiany trasy

STERBUD S.C.

07-401 OSTROŁĘKA
Aleja Wojska Polskiego 21
tel. 29-760-43-38
tel/fax 29-769-10-75
e-mail: biuro.projektowe@sterbud.com.pl

ZESPÓŁ PROJEKTOWY:

IMIĘ , NAZWISKO, NR UPRAWNIEŃ:	SPECJALNOŚĆ:	PODPIS:
PROJEKTANT: Łukasz Białobrzewski POM/0082/PBD/16	DROGOWA	
SPRAWDZAJĄCY: Dorota Szymańska Wa-223/02	DROGOWA	
ASYSTENT PROJEKTANTA: Karol Kruczyk	DROGOWA	

FAZA:

PROJEKT WYKONAWCZY

INWESTOR:

PREZYDENT MIASTA
OSTROŁĘKI

pl. gen. Józefa Bema 1
07-400 Ostrołęka

OBIEKT:

PRZEBUDOWA DROGI POWIATOWEJ NR 2538W
OD km 0+733 DO km 1+447,
UL. ZYGMUNTA SIERAKOWSKIEGO W OSTROŁĘCE
WRAZ BUDOWĄ KANALIZACJI DESZCZOWEJ,
PRZEBUDOWĄ ODCINKÓW SIECI WODOCIĄGOWEJ
I PRZYŁĄCZY, PRZEBUDOWĄ ODCINKA SIECI
GAZOWEJ I PRZYŁĄCZA

LOKALIZACJA: jednostka ewidencyjna: 146101_1 Miasto Ostrołęka
obręb ewidencyjny: 0001 Miasto Ostrołęka
działki nr: 10002/1; 10005/57; 10037; 10038/4

TYTUŁ RYSUNKU:

PROJEKT ZAGOSPODAROWANIA TERENU

SKALA: 1:500
DATA: sierpień 2018
PROJEKT NR: 191_Z01
RYSUNEK NR: Z/01

UWAGA:
Odtwarzanie rysunków, w całości lub w części, może nastąpić wyłącznie za zgodą firmy: STERBUD.