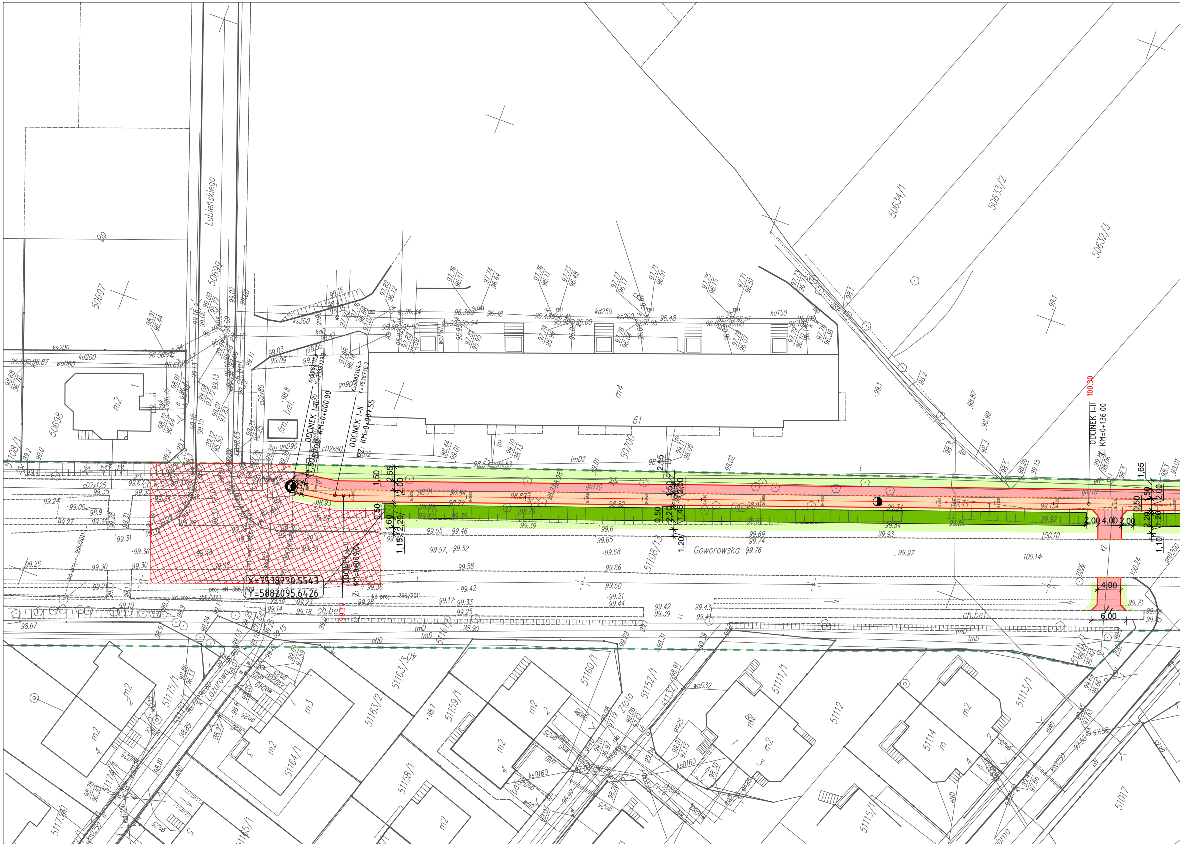
Kubieńskiego
Goworowska
Lazurowa
Złota
ODCINEK I-II
PP. KM=0+000.00
ODCINEK I-II
PZ. KM=0+007.55
ODCINEK I-II
KM=0+136.00
ODCINEK I-II
Z. KM=0+010.00
X=7538730.5543
Y=5882095.6426
100.30
50697
50698
50699
50700
50634/1
50633/2
50632/3
51108/1
51108/13
51163/2
51163/3
51164/1
51159/1
51160/1
51158/1
51152/1
51111/1
51112
51113/1
51114
51115/1
51175/1
51174/1
51173/1
51017
m2
m3
m4
61
Bp
ch.bet.
bet.
sm.
gn110
gn90
gnD90
gnD200
ks200
ks300
kd200
kd250
kd150
ksD160
ksD250
cD2x125
cD2x80
tmD
tmD2
eND
woD32
woD60
kd proj. 356/2011
proj. eN 356/2011
1.50
2.55
2.00
0.50
1.60
2.20
1.15
1.20
1.45
1.65
1.10
4.00
6.00
99.39
99.6
99.65
99.68
99.66
99.50
99.42
99.58
99.46
99.55
99.57
99.52
99.69
99.74
99.76
99.84
99.93
99.97
100.10
100.14
99.73

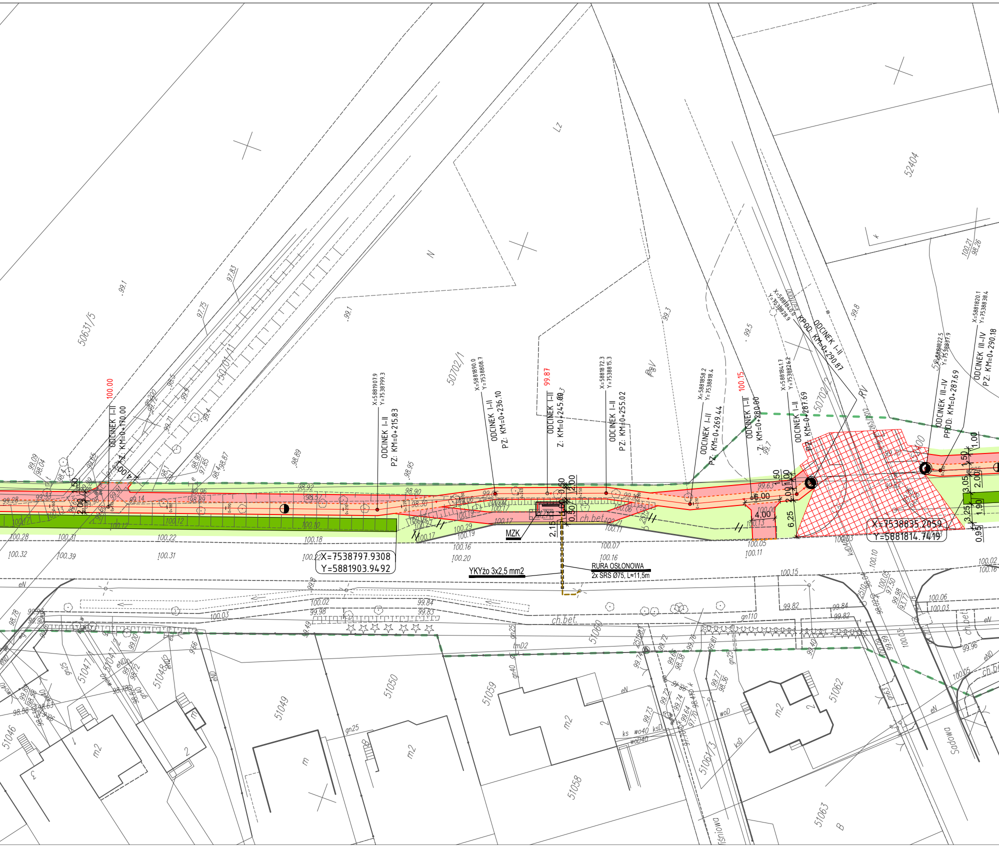

100.00
ODCINEK I-II
Z: KM=0+170.00
4,00
1,50
2,00
X=5881907.9
Y=7538799.3
ODCINEK I-II
PZ: KM=0+215.83
X=5881890.0
Y=7538808.7
ODCINEK I-II
PZ: KM=0+236.10
99.87
ODCINEK I-II
Z: KM=0+245.00
X=5881872.3
Y=7538815.3
ODCINEK I-II
PZ: KM=0+255.02
X=5881858.2
Y=7538818.4
ODCINEK I-II
PZ: KM=0+269.44
100.15
ODCINEK I-II
Z: KM=0+280.00
X=5881841.7
Y=7538826.2
ODCINEK I-II
PZ: KM=0+287.69
X=5881840.0
Y=7538828.9
ODCINEK I-II
KPOD: KM=0+290.87
X=5881822.5
Y=7538837.9
ODCINEK III-IV
PPOD: KM=0+287.69
X=5881820.1
Y=7538838.4
ODCINEK III-IV
PZ: KM=0+290.18
X=7538797.9308
Y=5881903.9492
X=7538835.2059
Y=5881814.7419
MZK
0,50
2,00
0,60
0,50
2,15
6,00
4,00
6,25
1,50
1,00
2,00
1,50
3,05
2,00
3,25
1,90
0,95
1,00
YKYżo 3x2,5 mm2
RURA OSŁONOWA
2x SRS Ø75, L≈11,5m
ch.bet.
50631/5
50701/11
50702/1
50702/2
52404
51046
51047/1
51047/2
51048/2
51049
51050
51058
51059
51060
51061/3
51062
51063
Lz
N
PsV
RV
m2
m
Sadowa
Wiśniowa
eN
eND
gn25
gn40
gn110
gn200
tmD2
woD
wo40
ks
ksD
kdD400
99.1
97.83
97.75
99.3
99.5
99.8
99.7
98.89
98.95
98.90
98.92
98.96
98.89
98.30
99.06
99.14
99.28
99.33
99.63
99.70
99.82
100.00
100.05
100.06
100.07
100.10
100.11
100.12
100.13
100.16
100.17
100.18
100.19
100.20
100.21
100.22
100.28
100.29
100.31
100.32
100.39
100.02
100.03
100.15
99.84
99.83
99.82
99.98
100.21
98.26

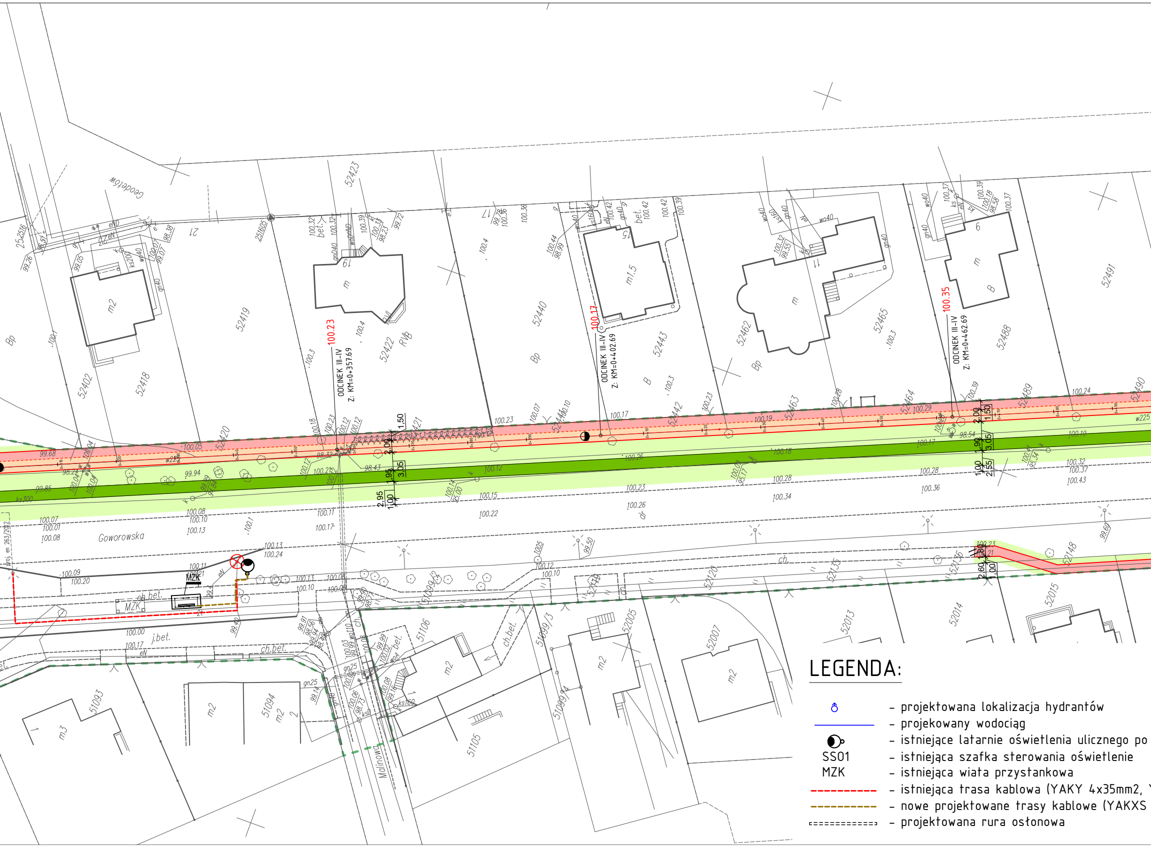
Goworowska
Geodetów
Malinowa
MZK
ODCINEK III-IV
Z: KM=0+357.69
100.23
ODCINEK III-IV
Z: KM=0+402.69
100.17
ODCINEK III-IV
Z: KM=0+462.69
100.35
52402
52418
52419
52420
52422
52423
52440
52443
52462
52463
52465
52488
52489
52490
52491
51093
51094
51105
51106
52005
52007
52013
52014
52015
52120
52135
52136
52148
m2
m1.5
m3
Bp
B
ch.bet.
j.bet.
bet.
ch.

LEGENDA:

♁ – projektowana lokalizacja hydrantów
— – projekowany wodociąg
◐ – istniejące latarnie oświetlenia ulicznego po
SS01 – istniejąca szafka sterowania oświetlenie
MZK – istniejąca wiata przystankowa
- - - - – istniejąca trasa kablowa (YAKY 4x35mm2, Y
- - - - – nowe projektowane trasy kablowe (YAKXS
====== – projektowana rura osłonowa

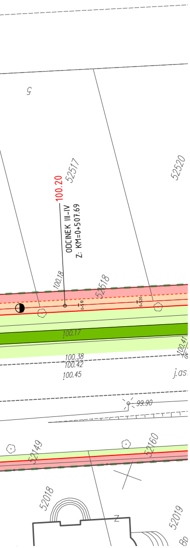

5
52517
100.20
ODCINEK III-IV
Z: KM=0+507.69
52520
100.18
52518
100.17
100.38
100.42
100.45
100.41
j.as
99.90
52149
52160
52018
52019
Bo

przeniesieniu

YKYżo 3x2,5 mm2) do wymiany
4x35mm2, YKYżo 3x2,5 mm2)

LEGENDA:

- - - - - granica pasa drogowego
▨ – II etap

ELEMENTY PROJEKTOWANE:

🟦 – nawierzchnia z betonu asfaltowego (konstrukcja nr 1)
🟦 – nawierzchnia z betonu asfaltowego (konstrukcja nr 2)
🟩 – nawierzchnia z betonu asfaltowego (konstrukcja nr 3)
🟧 – nawierzchnia z betonu asfaltowego
🟥 – nawierzchnia z kostki betonowej gr.6cm
⬛ – nawierzchnia z kostki betonowej gr.8cm
⬜ – nawierzchnia z kostki granitowej regularnej gr.15/17cm
🟨 – płyta chodnikowa ze znakami dotykowymi
🟫 – pobocze z kruszywa łamanego stab. mech. gr.15cm
▩ – skarpa wzmocniona ekokratą
▨ – według odrębnego opracowania
🟩 – zieleń
🟩 – rów chłonny

—— – krawężnik kamienny typ ciężki 20x30cm
- - - – krawężnik kamienny wtopiony 20x30cm
—— – krawężnik betonowy typ lekki 15x30cm
- - - – krawężnik betonowy wtopiony 15x30cm
—— – obrzeże 8x30cm
- - - – obrzeże wtopione 8x30cm
- - - – opornik 12x25cm
☐ – projektowany przepust drogowy
—·—· – barierka wysokości 1,10m

ELEMENTY ISTNIEJĄCE:

– istn. drzewa do wycinki
\\ – istn. obiekty do likwidacji
▭ – zmiana lokalizacji istn. wiat autobusowych / lokalizacja nowych wiat autobusowych
—·—· – istn. ogrodzenie łańcuchowe U-12b

1/4

UWAGA:

Wzdłuż projektowanych krawężników, oporników oraz obrzeży należy wykonać ławę betonową z oporem C8/10.

BIURO PROJEKTOWE:

STERBUD S.C.

07-401 OSTROŁĘKA
UL. I. ARMII W.P. 21
tel. 29-760-43-38
tel/fax 29-769-10-75
e-mail: biuro.projektowe@sterbud.com.pl

ZESPÓŁ PROJEKTOWY:

IMIĘ , NAZWISKO, NR UPRAWNIEŃ:	SPECJALNOŚĆ:	PODPIS:
PROJEKTANT: Dorota Szymańska Wa/223/02		
PROJEKTANT: Łukasz Białobrzewski		

FAZA:

PROJEKT
WYKONAWCZY

INWESTOR:

MIASTO OSTROŁĘKA
ul. Plac gen. J. Bema 1
07-400 Ostrołeka

NAZWA:

PRZEBUDOWA ULICY GOWOROWSKIEJ
W OSTROŁĘCE NA ODCINKU
OD UL. GEN TOMASZA ŁUBIEŃSKIEGO
DO GRANIC MIASTA OSTROŁĘKI

LOKALIZACJA:

Ostrołęka,
działki nr 51099/2, 51108/1, 51108/13, 50702/2, 52400, 52420, 52421, 52441, 52442, 52463, 52464, 52489, 52490, 52518, 52519, 52538, 52540, 50723/2, 50727/1, 50752/1, 50753/7, 50753/13, 60793, 60824, 60792, 50753/9, 52148, 52149, 52160, 52161, 50866/1, 50865/6, 50864/2, 50864/1, 50863/3, 50862/15.

TYTUŁ RYSUNKU:

ZAGOSPODAROWANIE TERENU
ZAMIENNE

SKALA:	DATA:
1:500	czerwiec 2018
PLIK NR:	RYSUNEK NR:
	DR/01(1/4)

UWAGA:
Odtwarzanie rysunków, w całości lub w części, może nastąpić wyłącznie za zgodą firmy: STERBUD.