

Ostrołęka, dnia 12 czerwca 2020r.

Sz. P.  
Łukasz Kulik

Prezydent Miasta Ostrołęki

URZĄD MIASTA OSTROŁĘKI  
WPEŁNYŁO / ZŁOŻONO OSOBIŚCIE

DATA: 12.06.2020  
NR REJ. Mdok: 29342/06/20  
ILOŚĆ ZAŁ: .....  
podpis: ..... 

### INTERPELACJA

## W SPRAWIE BUDOWY SKRZYŻOWANIA UL. SŁOWACKIEGO I UL. ŻEROMSKIEGO, WYJAZDU Z ULICY MAGAZYNOWEJ ORAZ UDROŻNIENIA ROWU MELIORACYJNEGO NA DZIAŁKACH

I. W związku z aktualnie trwającą przebudową skrzyżowania ul. Słowackiego i ul. Żeromskiego mieszkańcy osiedla Stacja zgłaszają do mnie zapytania czy aby wyspa (zdjęcie w załączeniu) nie jest za bardzo wsunięta w ul. Żeromskiego i czy nie spowoduje to utrudnień przy wykonywaniu manewru skrętu przy wjeździe i wyjeździe z ul. Żeromskiego pojazdów ciężarowych i dostawczych. W prawdzie szerokość nawierzchni pomiędzy wyspą, a chodnikiem wynosi około 3,0 m, a pojazdy ciężarowe mają szerokość około 2,5 m, jednakże pojawia się wątpliwość czy wyspa na przejściu dla pieszych w tym miejscu nie zostanie szybko zniszczona poprzez najeżdżanie na nią przez pojazdy. W związku z tym zwracam się do Pana Prezydenta z wnioskiem o udzielenie odpowiedzi na poniższe pytanie:

**1. Czy istnieje możliwość w ramach aktualnie trwających prac drogowych przesunięcia/wysunięcia wysepki w kierunku ul. Słowackiego?**

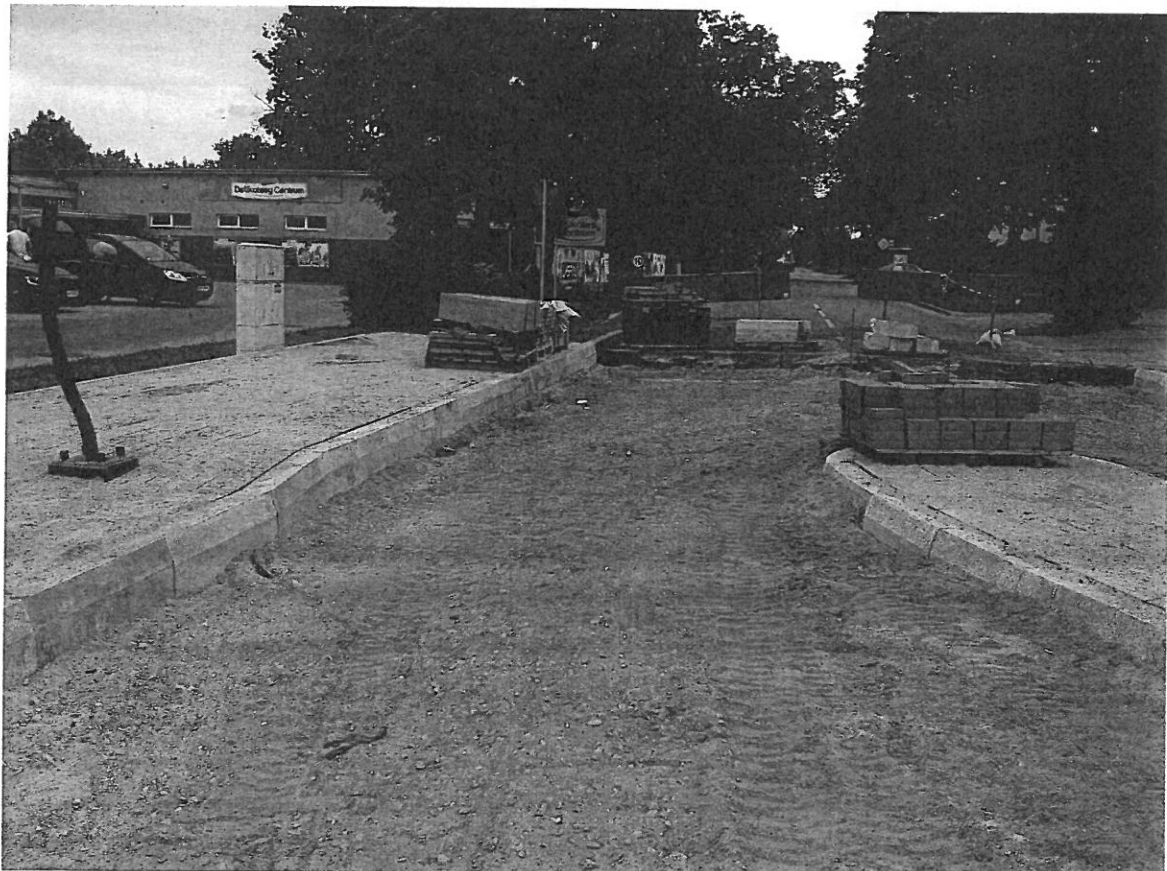

II. W związku z toczącymi się aktualnie pracami remontowymi związanymi z przebudową ul. Ostrowskiej/Słowackiego na odcinku od ulicy Żeromskiego do przejazdu kolejowego zwracam się ponownie z problemem wyjazdu z ul. Magazynowej i wydzielenia dodatkowego pasa ruchu do wyjazdu w prawo z ul. Magazynowej na ul. Słowackiego (zdjęcie w załączeniu). Wyjazd z powyższej ulicy zarówno mieszkańców osiedla Stacja, którzy dokonują zakupów w sieci Sklepów Biedronka, jak również mieszkańców, właścicieli i klientów firm znajdujących się przy ul. Magazynowej jest nadal utrudniony. W odpowiedzi na moją interpelację z dnia 08 marca 2019r. wskazał Pan, że przy wydzieleniu dodatkowego pasa ruchu konieczna jest przebudowa całego wlotu z ul. Magazynowej z ewentualnym poszerzeniem granic pasa drogowego o tereny prywatne. Nadmieniam, że właściciel gruntu na którym znajduje się Biedronka nadal wyraża wolę współpracy z samorządem celem rozwiązania tego problemu i przekazania części gruntu pod wyjazd. W związku z tym zwracam się ponownie do Pana Prezydenta z wnioskiem o udzielenie odpowiedzi na poniższe pytanie:

**1. Czy Miasto Ostrołęka w obecnej kadencji przewiduje wybudowanie lub wydzielenie dodatkowego pasa ruchu do wyjazdu w prawo z ul. Magazynowej na ul. Słowackiego z innych funduszy niż przewidzianych w ramach środków Europejskiego Funduszu Rozwoju Regionalnego w ramach Regionalnego Programu Operacyjnego Województwa Mazowieckiego na lata 2014-2020 ?**

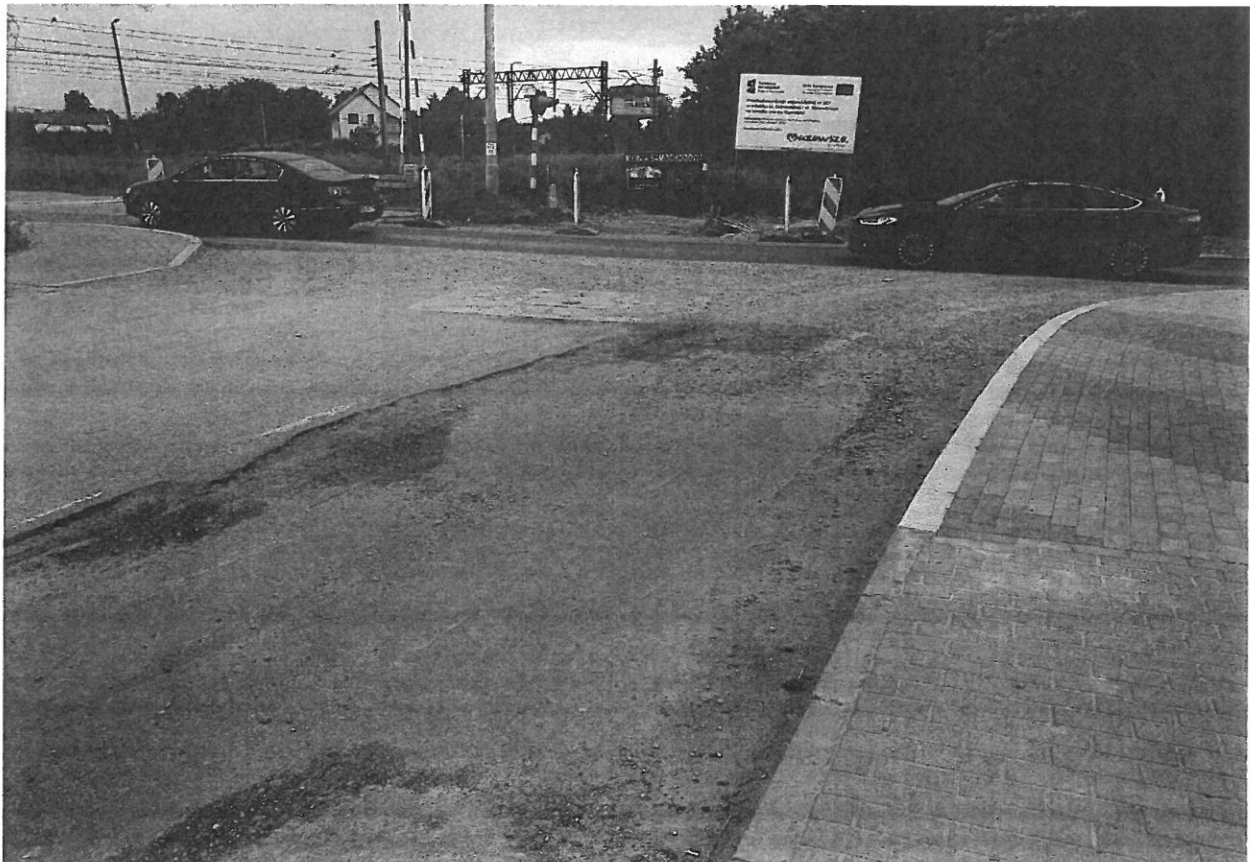

III. Mieszkańcy nieruchomości mieszkalnych sąsiadujących z działkami ewidencyjnymi o numerach 1000/1, 1000/2, 1000/3, 1000/4, 1000/5, 1000/6, 1000/7, 1000/8, 1000/9, 1000/10, 1000/11, 1000/12, 1000/13, 1000/14, 1000/15, 1000/16, 1000/17, 1000/18, 1000/19, 1000/20, 1000/21, 1000/22, 1000/23, 1000/24, 1000/25, 1000/26, 1000/27, 1000/28, 1000/29, 1000/30, 1000/31, 1000/32, 1000/33, 1000/34, 1000/35, 1000/36, 1000/37, 1000/38, 1000/39, 1000/40, 1000/41, 1000/42, 1000/43, 1000/44, 1000/45, 1000/46, 1000/47, 1000/48, 1000/49, 1000/50, 1000/51, 1000/52, 1000/53, 1000/54, 1000/55, 1000/56, 1000/57, 1000/58, 1000/59, 1000/60, 1000/61, 1000/62, 1000/63, 1000/64, 1000/65, 1000/66, 1000/67, 1000/68, 1000/69, 1000/70, 1000/71, 1000/72, 1000/73, 1000/74, 1000/75, 1000/76, 1000/77, 1000/78, 1000/79, 1000/80, 1000/81, 1000/82, 1000/83, 1000/84, 1000/85, 1000/86, 1000/87, 1000/88, 1000/89, 1000/90, 1000/91, 1000/92, 1000/93, 1000/94, 1000/95, 1000/96, 1000/97, 1000/98, 1000/99, 1000/100, na których znajduje się rów melioracyjny, a które to działki stanowią własność Miasta Ostrołęki od dłuższego czasu bezskutecznie zgłaszają do Miasta fakt, że rów ten nie jest udrażniany, jest zarośnięty i nie był koszony od dłuższego czasu (zdjęcie w załączeniu). Mieszkańcy sąsiednich nieruchomości obawiają się, że w przypadku gwałtownych opadów deszczu może dojść do gwałtownego przyboru wód, co może skończyć się lokalnymi podtopieniami nieruchomości. W konsekwencji wnoszę o podjęcie natychmiastowych działań przez odpowiednie służby miejskie mające na celu udrożnienie rowu melioracyjnego na w/w działkach ewidencyjnych.



Jednocześnie na podstawie art. 24 ust. 7 ustawy z dnia 8 marca 1990 r. o samorządzie gminnym (Dz.U.2020.713) wnoszę o NIEZWŁOCZNA publikację treści powyższej interpelacji w Biuletynie Informacji Publicznej Urzędu Miasta Ostrołęki.

Z poważaniem

Paweł Niewiadomski