



MAPA DO CELÓW PROJEKTOWYCH		WGK 6642.1.437.2019	
Oznaczenie kancelaryjne zgłoszenia pracy geodezyjnej		m. Ostrołęka, ul. Olimpijska, dz. nr 40007	
Miejscowość		1461101_1	
Jednostka ewidencyjna	identyfikator	Ostrołęka- miasto	
	nazwa	1461101.1.0004	
Obręb ewidencyjny	identyfikator	Ostrołęka	
	nazwa	1:500	
Skala mapy		2000/7	
Układ współrzędnych	prostokątnych płaskich	Kronstadt 60	
	wysokości	22.07.2019 r.	
Data opracowania mapy		7.192.25.05.4.1; 7.192.25.05.4.2	
Sekcje mapy zasadniczej			
Oznaczenie granic obszaru, który był przedmiotem aktualizacji		-----	
Służebności gruntuowe mające wpływ na zagospodarowanie gruntów zlokalizowanych w granicach projektowanej inwestycji		Wykonanie niniejszej mapy nie było poprzedzone ustaleniami dotyczącymi ewentualnych służebności gruntowych obciążających grunty położone w granicach projektowanej inwestycji.	
Kontur użytku gruntowny, który nie jest ujawniony w bazie danych ewidencji gruntów i budynków		Brak	

GEOPLAN s.c.
Z siedzibą w Poznaniu, Toruńscy 2c
 18-408 Łoszewo, ul. Toruńscy 2c
 tel. 86 218 53 53 fax 86 507 457
 NIP: 719-14-04-962

GEODETA UPRAWNIONY
Zaświadczenie nr 1458
Artur Tomkowski
 18-400 Łoszewo, ul. Toruńscy 2c
 tel. 86 507 457

Nazwa i imię i nazwisko wykonawcy
 oraz data i podpis osoby reprezentującej
 wykonawcę

Imię i nazwisko, nr uprawnień oraz data
 i podpis geodety uprawnionego,
 który opracował mapę

<p>Posiadaćca się, ze niniejszy dokument został opracowany w wyniku prac geodezyjnych i kartograficznych, których rezultaty zawiera operat techniczny wpisany do ewidencji materiałów państwowego zasobu geodezyjnego i kartograficznego</p>	
<p>Organ prowadzący państwowy zasób geodezyjny i kartograficzny</p>	<p>PREZYDENT MIASTA OSTROLEKI</p>
<p>Identyfikator ewidencyjny materiału zasobu - operatu technicznego</p>	<p>P. 1461. 2019. 453</p>
<p>Data wpisania operatu technicznego do ewidencji materiałów zasobu</p>	<p>07 SIE. 2019</p>
<p>Imię, nazwisko i podpis osoby reprezentującej organ</p>	<p>Z up. PREZYDENTA MIASTA mgr inż. Marieta Domian</p>

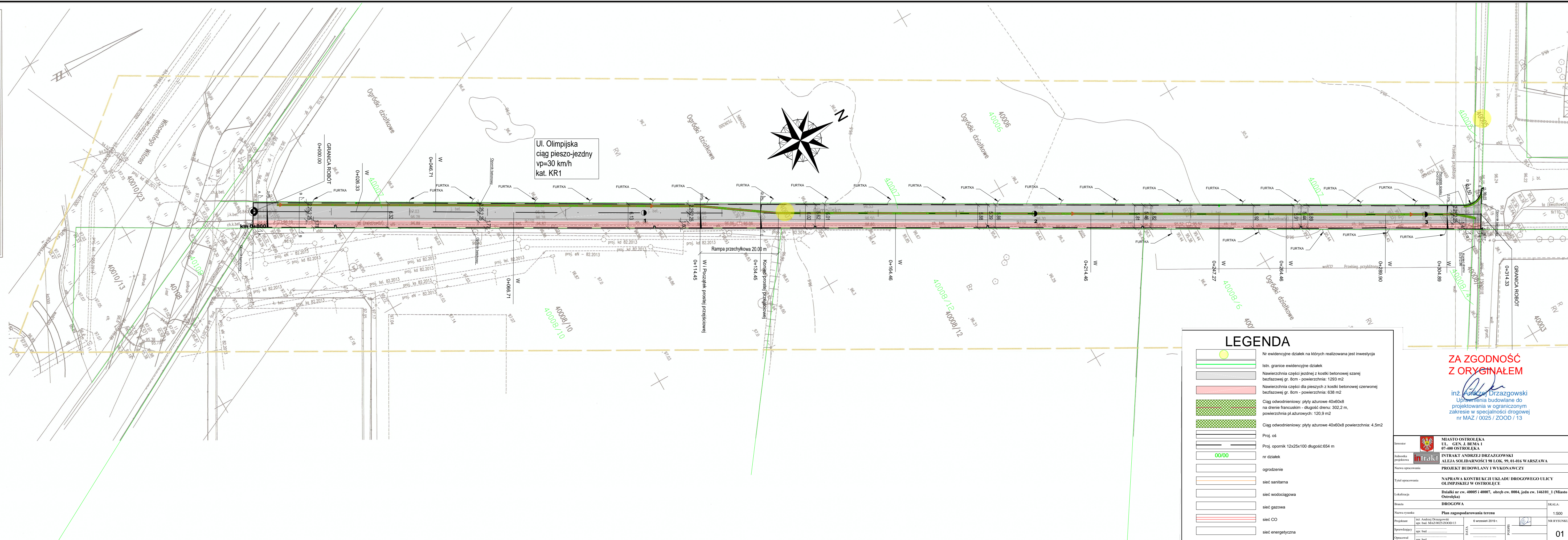

ZA ZGODNOŚĆ
Z ORYGINAŁEM

inż. Andrzej Drzazgowski
Uprawnienia budowlane do
projektowania w ograniczonym
zakresie w specjalności drogowej
nr MAZ / 0025 / ZOOD / 13

Investor		MIASTO OSTROŁĘKA UL. GEN. J. BEMA 1 07-400 OSTROŁĘKA	
Jednostka projektowa		INTRAKT ANDRZEJ DRZĄGOWSKI ALEJA SOLIDARNOSCI 98 LOK. 99, 01-016 WARSZAWA	
Nazwa opracowania	PROJEKT BUDOWLANY I WYKONAWCZY		
Tytuł opracowania	NAPRAWA KONTROLI KUCHI UKŁADU DROGOWEGO ULICY OLIMPIJSKIEJ W OSTROŁĘCE		
Localizacja	Działki nr ew. 40005 i 40007, obręb ew. 0004, jedn. ew. 146101.01 (Miasto Ostrołęka)		
Brano	DROGOWA		
Nazwa rysunku	Plan zagospodarowania terenu		SKALA: 1:500
Projektant	inż. Andrzej Drzągowski ul. bud. MAZOWSZE2000-13	DATA: _____ 6 września 2019 r.	 NR RYSUNKU
Sprawdzący	mgr. Bud. _____ ul. bud. _____	DATA: _____	
Opracował	mgr. bud. _____	DATA: _____	

01