

RZUT PARTERU - INWENTARYZACJA
- WYBURZENIA I ZAMUROWANIA
SKALA 1:100

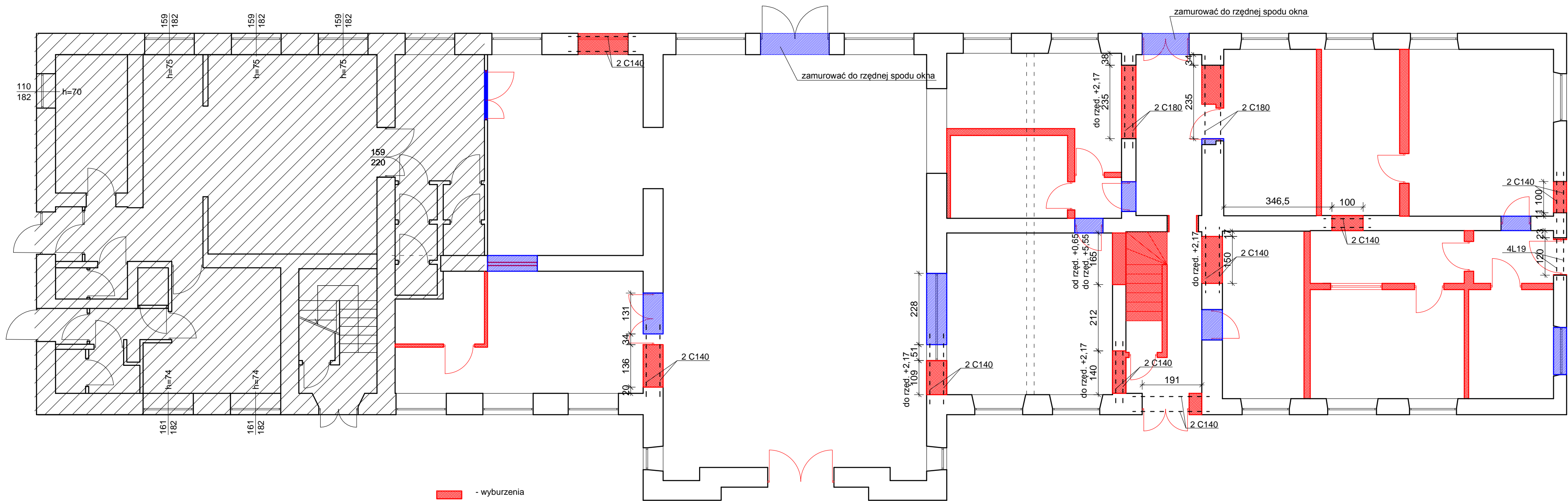

- wyburzenia
- zamurowania
- zabudowa płytami g-k

Przed rozebraniem ścian murowanych biegnących wzdłuż belek stropowych należy sprawdzić, czy nie stanowią one podparcia dla pasma znajdującego się nad nią stropu (płyty Kleina lub pustaków stropu gęstożebrowego). W przypadku stwierdzenia takiego faktu (istniejąca ściana pełni funkcję belki stropowej) należy wstrzymać rozbiórkę i zawiadomić projektanta.

Spód nadproży nad projektowanymi otworami wg rzutów architektonicznych, po wybraniu dostawcy drzwi i okien oraz ustaleniu dokładnych wymiarów ościeżnic. Na rysunku podane są rzędne projektowane (wg nowego poziomu 0,00 ustalonego dla budynku).

Lokalizacja otworów pod instalacje wg rysunków instalacyjnych.

Wymiary podano w centymetrach. Rzędne podano w metrach.

BIURO PROJEKTOWE: **STERBUD S.C.**

07-401 OSTROŁĘKA
AL. WOJSKA POL. 21
tel. 29-769-10-75
tel./fax 29-760-43-38
e-mail: biuro.projektowe@sterbud.com.pl

ZESPÓŁ PROJEKTOWY:		
IMIE, NAZWISKO, NR UPRAWNIENI:	SPECJALNOŚĆ:	PODPIS:
PROJEKTANT: Janusz Szarwacki MAZ/0146/P00K/04	KONSTRUKCYJNO -BUDOWLANA	
SPRAWDZAJĄCY: Dorota Szymańska Wa/223/02	KONSTRUKCYJNO -BUDOWLANA	
ASYSTENT PROJEKTANTA: Jacek Czaplicki	KONSTRUKCYJNO -BUDOWLANA	

FAZA: **PROJEKT WYKONAWCZY**

INWESTOR: **Miasto Ostrołęka**

Pl. Gen. J. Bema 1
07-400 Ostrołęka

TYTUŁ RYSUNKU: **DOSTOSOWANIE BUDYNKU DWORCA PKP W OSTOŁĘCE DO PROJEKTU MULTICENTRUM**

Ostrołęka, Plac Dworcowy
jednostka ewidencyjna: 146101_1 M. Ostrołęka
obręb: 0006
działki: 61875/30, 61870, 61866,
61867, 61868, 61857

LOKALIZACJA: **RZUT PARTERU - INWENTARYZACJA - WYBURZENIA I ZAMUROWANIA**

SKALA: **1:100** DATA: **listopad 2017**

PLIK NR: **150** RYSUNEK NR: **150_KW-01**

UWAGA: Odtwarzanie rysunków, w całości lub w części, może nastąpić wyłącznie za zgodą firmy: STERBUD.