

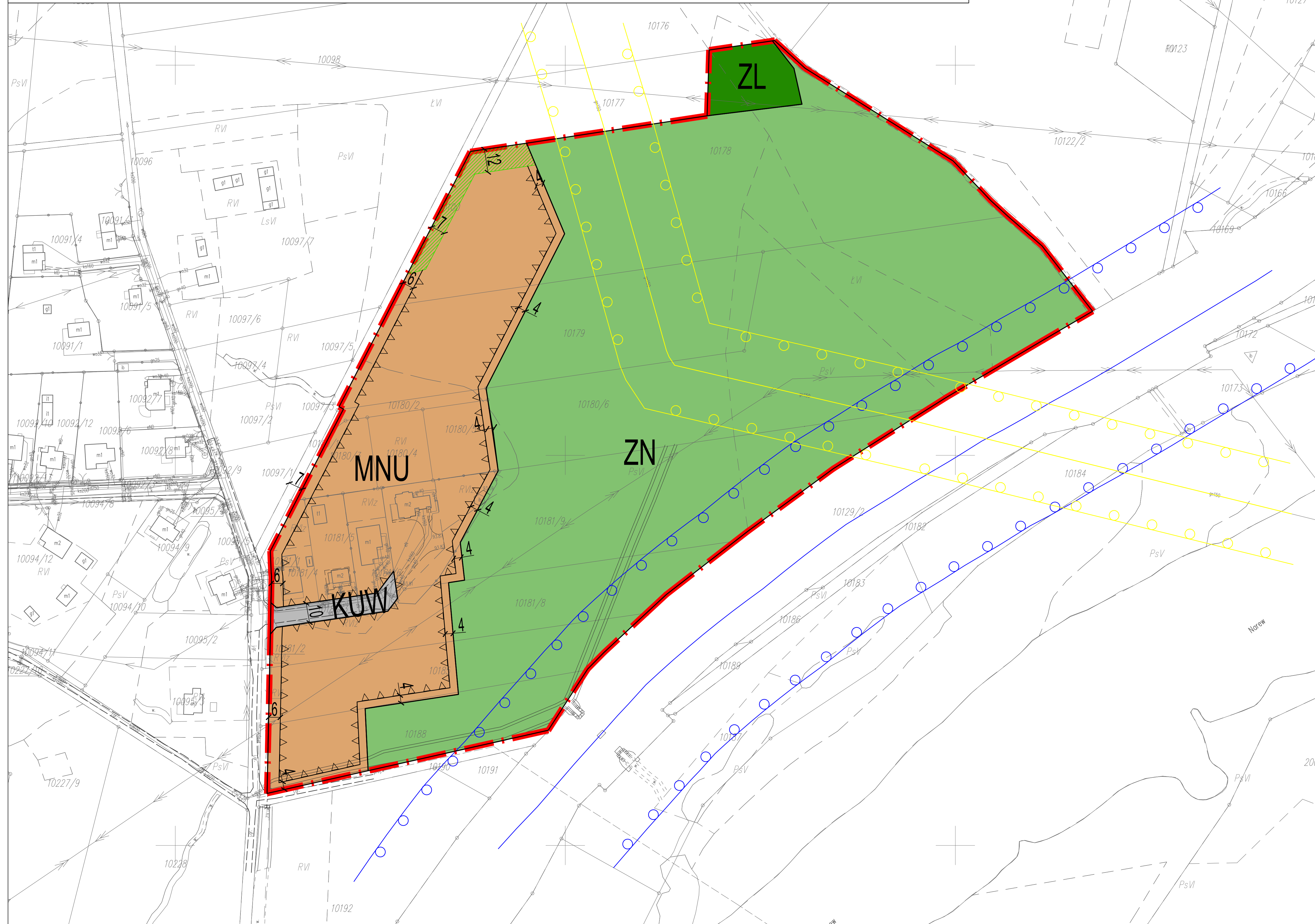

MIEJSCOWY PLAN ZAGOSPODAROWANIA PRZESTRZENNEGO REJONU "OSIEDLE ŁAZEK" W OSTROŁĘCE - ETAP III

SKALA 1: 1 000

Załącznik Nr 1 do Uchwały Nr/...../2024 Rady Miasta Ostrołęki z dnia2024 r.



MIEJSCOWY PLAN ZAGOSPODAROWANIA PRZESTRZENNEGO REJONU "OSIEDLE ŁAZEK" W OSTROŁĘCE - ETAP III

SKALA 1:1000

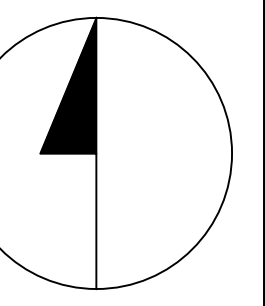
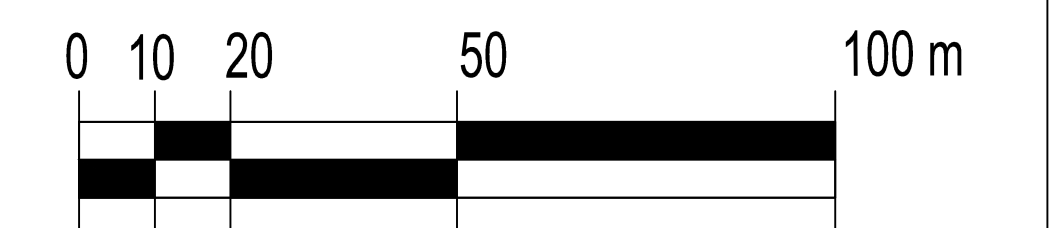

USTALENIA PLANU:

	GRANICA OBSZARU OBJĘTEGO MIEJSCOWYM PLANEM ZAGOSPODAROWANIA PRZESTRZENNEGO
	LINIA ROZGRANICZAJĄCA TERENY O RÓŻNYM PRZEZNACZENIU LUB RÓŻNYCH ZASADACH ZAGOSPODAROWANIA
	NIEPRZEKRACZALNE LINIE ZABUDOWY
	ZWYMIAROWANE ODLEGŁOŚCI W METRACH
	STREFA OGRANICZONEGO SYTUOWANIA BUDYNKÓW OD GRANICY LASU

PRZEZNACZENIE TERENU:

	MNU	TEREN ZABUDOWY MIESZKANIOWEJ JEDNORODZINNEJ Z USŁUGAMI, LUB ZABUDOWY USŁUGOWEJ
	ZN	TEREN ZIELENI NATURALNEJ
	ZL	TEREN LASU
	KUV	TEREN DROGI WEWNĘTRZNEJ

OZNACZENIA GRAFICZNE INFORMACYJNE:

	PRZEBIEG ISTNIĄCEGO GAZOCIĄGU WYSOKIEGO CIŚNIENIA WRAZ ZE STREFĄ KONTROLOWANĄ
	WAŁ PRZECIWPOWODZIOWY WRAZ ZE STREFĄ OCHRONNĄ OD WAŁU PRZECIWPOWODZIOWEGO

CAŁY OBSZAR PLANU ZNAJDUJE SIĘ W GRANICACH OBSZARU NATURA 2000 DOLINA DOLNEJ NARWII PLB 140014

WYRYS ZE STUDIUM UWARUNKOWAŃ I KIERUNKÓW ZAGOSPODAROWANIA PRZESTRZENNEGO MIASTA OSTROŁĘKI PRZYJĘTEGO UCHWAŁĄ NR 719/LXXVIII/2023 RADY MIASTA OSTROŁĘKI Z DNIA 30 MARCA 2023 R.

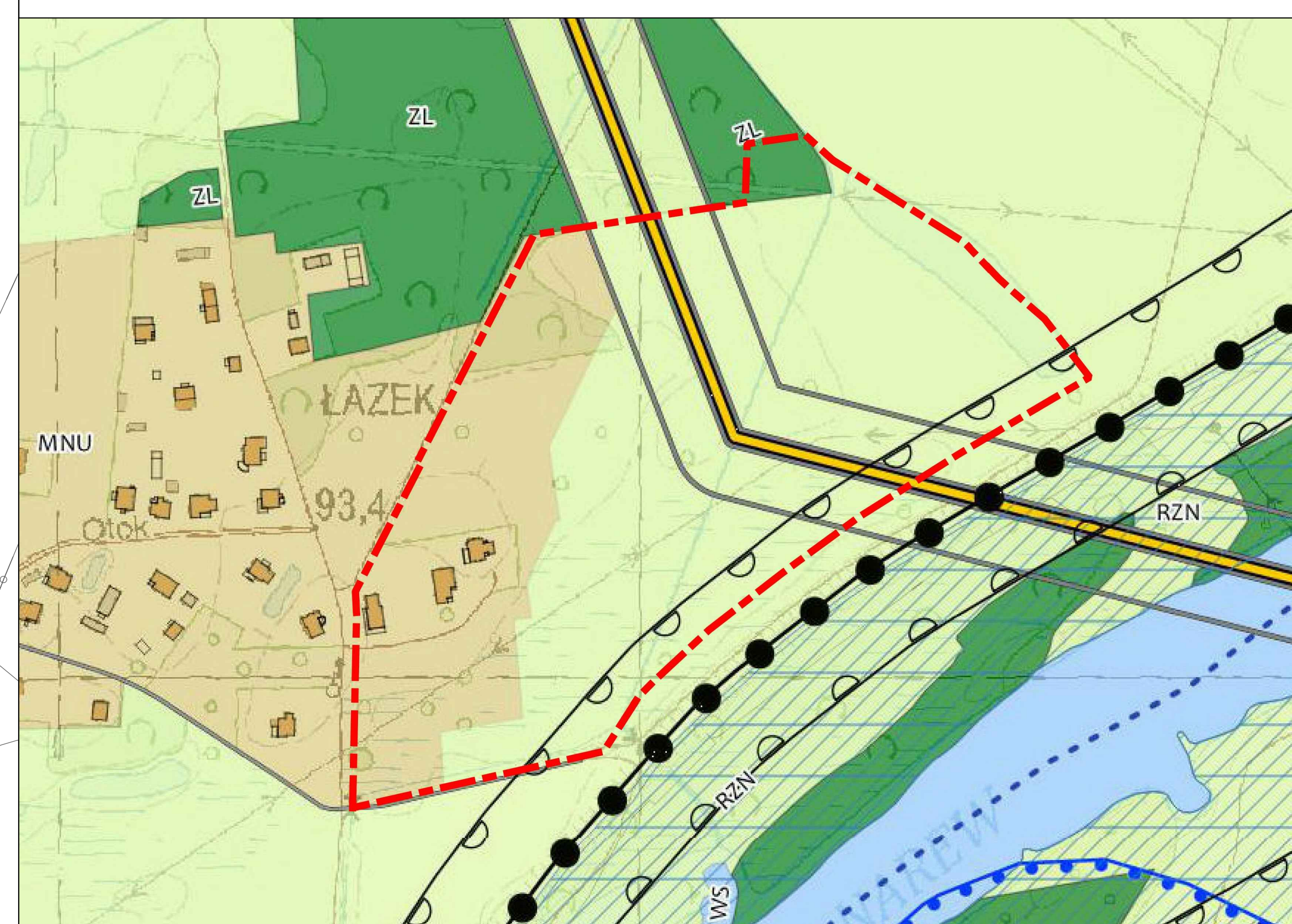

LEGENDA

KIERUNKI ZMIAN W PRZEZNACZENIU TERENÓW

	MNU	tereny zabudowy mieszkaniowej jednorodzinnej z usługami
	ZL	tereny leśne w tym dolesienia
	RZN	tereny rolne i zieleni naturalnej
	WS	tereny wód powierzchniowych śródlądowych

OBSZARY SZCZEGÓLNEGO ZAGROŻENIA POWODZIĄ

	obszary, na których prawdopodobieństwo wystąpienia powodzi jest wysokie i wynosi 10%
	obszary, na których prawdopodobieństwo wystąpienia powodzi jest średnie i wynosi 1%

Ochrona przeciwpowodziowa

	wały przeciwpowodziowe
	strefa ochronna wału przeciwpowodziowego

ELEMENTY INFRASTRUKTURY TECHNICZNEJ

	gazociąg wysokiego ciśnienia
	granica strefy kontrolowanej od gazociągu wysokiego ciśnienia

TERENY KOMUNIKACJI

	drogi podstawowego układu komunikacyjnego
	drogi uzupełniającego układu komunikacyjnego

GŁÓWNE OBIEKTY USŁUGI KOMUNIKACJI I TRANSPORTU

	droga wodna
--	-------------

GRANICA OBSZARU OBJĘTEGO PLANEM MIEJSCOWYM

ZAŁĄCZNIK NR 1

DO UCHWAŁY NR/2024 RADY MIASTA OSTROŁĘKI Z DNIA2024 R.

w sprawie
MIEJSCOWEGO PLANU ZAGOSPODAROWANIA PRZESTRZENNEGO REJONU "OSIEDLE ŁAZEK" W OSTROŁĘCE - ETAP III

PRZEWODNICZĄCY RADY MIASTA OSTROŁĘKI

(podpis)

OPRACOWANIE SPORZĄDZONO NA WEKTOROWEJ MAPIE ZASADNICZEJ FRAGMENTU MIASTA OSTROŁĘKI, FRAGMENTU GMINY LELIS ORAZ GMINY OLSZEWO-BORKI DO KTÓREJ ODNOSZĄ SIĘ:

LICENCJA NR WGK.6620.9.15.2023_1461_P
WYDANA PRZEZ PREZYDENTA MIASTA OSTROŁĘKI W DNIU: 04.05.2023 r.

LICENCJA NR G.6640.1378.2021_1415_N

WYDANA PRZEZ STAROSTĘ OSTROŁĘCKIEGO W DNIU: 18.08.2021 r.

LICENCJE OKREŚLAJĄ ZAKRES UPRAWNIENI LICENCJOBIORCY DO WYKORZYSTANIA MATERIAŁÓW Z PAŃSTWOWEGO ZASOBU GEODEZYJNEGO I KARTOGRAFICZNEGO.

OPRACOWAŁ:



ZESPÓŁ AUTORSKI: MGR INŻ. ARCH. GRZEGORZ CHOJNACKI

UPR. URB. NR 1628

ZASŃ. OIU NR WA-026/REK/015/2014

ZASŃ. OIU NR WA-366/KW/214/2014

MGR INŻ. INGA HUTKOWSKA
MGR INŻ. PAULINA WARCHOL
INŻ. AGNIESZKA LEWANDOWSKA
MATEUSZ POPOWICZ
MGR. INŻ. TOMASZ POPEDA
MGR INŻ. AGATA MACHAJ