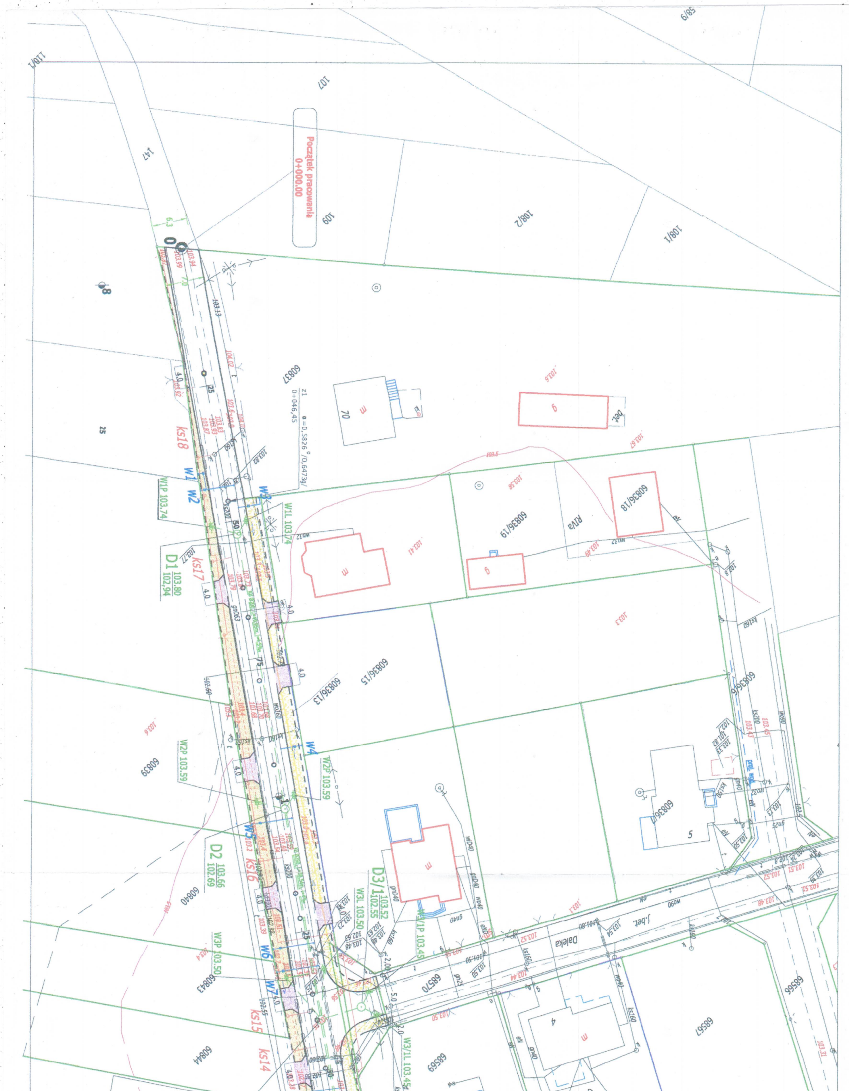
Początek pracowania
0+000.00
110/1
107
147
109
108/2
108/1
58/9
60837
W1 0+046,45 α=0,5826 °/0,64739/
70
60836/19
60836/18
60836/15
60836/13
60836/9
60836/7
RIVa
KS18
KS17
KS16
KS15
KS14
W1
W2
W3
W4
W5
W6
W7
W1P 103.74
W1L 103.74
W2P 103.59
W3P 103.50
W3L 103.50
W1/1P 103.45
W3/1L 103.45
D1 103.80/102.94
D2 103.66/102.69
D3/1 103.52/102.55
60839
60840
60843
60844
25
8
4.0
6.3
5
4
Dalek
j.bet.
bet.
68570
68569
68567
68566
103.31

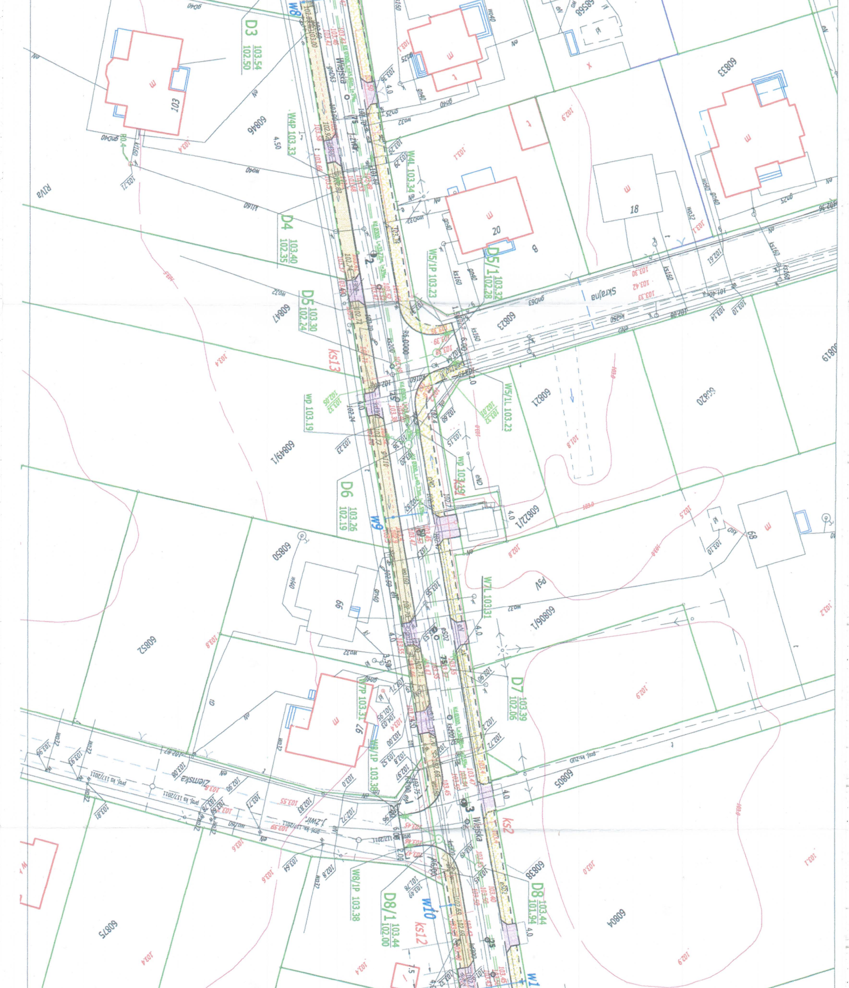
Wiejska
Skrajna
Ziemska
D3 103.54 102.50
D4 103.40 102.35
D5 103.30 102.24
D5/1 103.32 102.28
D6 103.26 102.19
D7 103.39 102.06
D8 103.44 101.94
D8/1 103.44 102.00
W4P 103.33
W4L 103.34
W5/1P 103.23
W5/1L 103.23
W7L 103.31
W7P 103.31
W8/1P 103.38
W9/1P 103.36
wp 103.19
KS13
KS12
KS2
W8
W9
W10
W1
60846
60847
60849/1
60850
60852
60875
60833
60823
60821
60820
60819
60822/1
60806/1
60805
60804
60838
60568
103
20
18
99
97
89

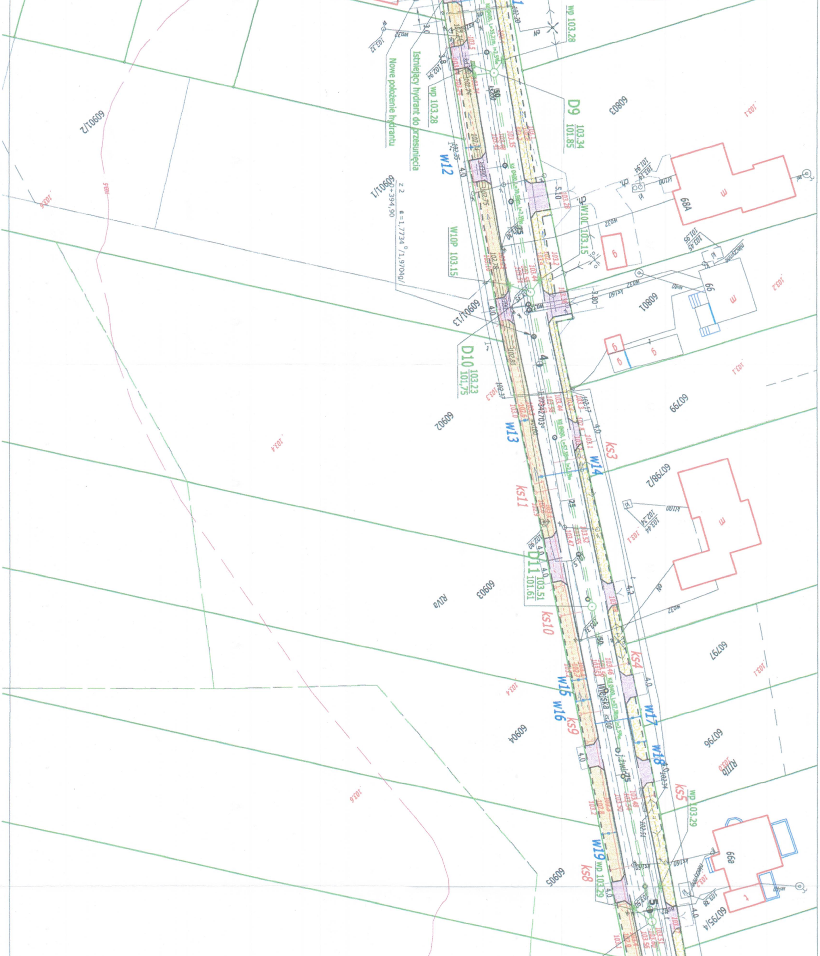

Istniejący hydrant do przesunięcia
Nowe położenie hydrantu
wp 103.28
wp 103.28
D9 103.34 101.85
D10 103.23 101,75
D11 103.51 101.61
W10P 103.15
W10L 103.15
W12
W13
W14
W15
W16
W17
W18
W19 wp 103.29
wp 103.29
ks3
ks4
ks5
ks8
ks9
ks10
ks11
Wiejska
60901/2
60901/1
60901/3
60902
60903
60904
60905
60803
60801
60799
60798/2
60797
60796
60795/4
68A
66
69a
RIVa
RIIIb

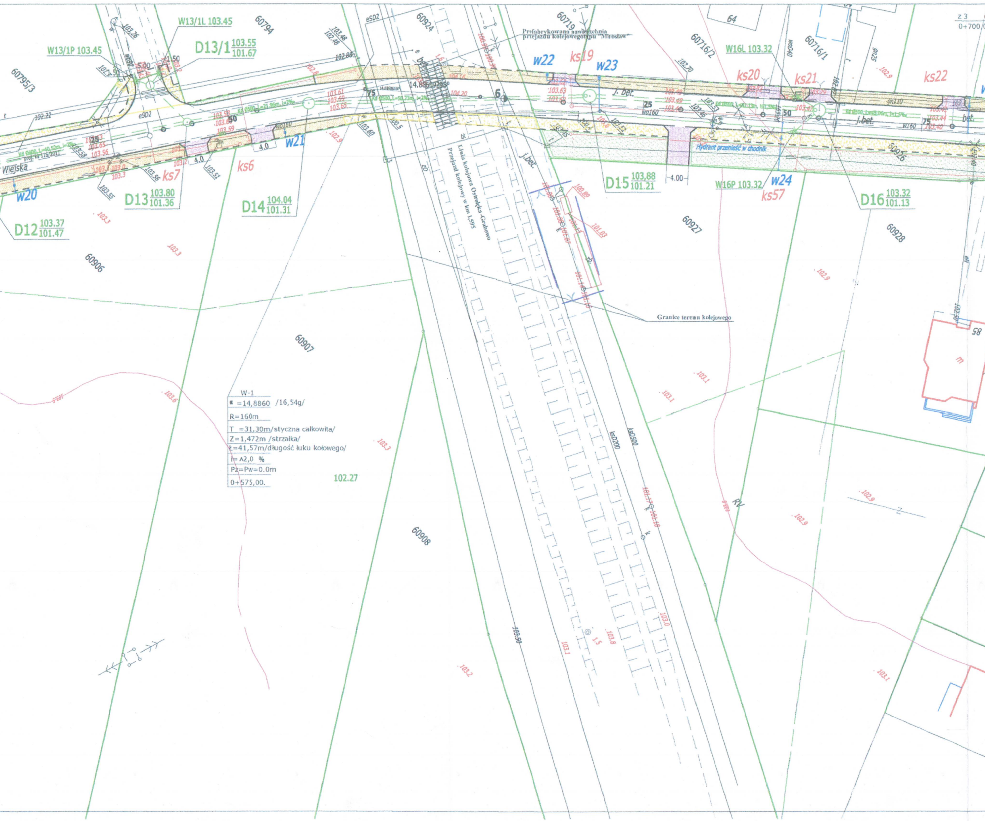
W-1
α =14,8860 /16,54g/
R=160m
T =31,30m/styczna całkowita/
Z=1,472m /strzałka/
Ł=41,57m/długość łuku kołowego/
i= A2,0 %
Pz=Pw=0.0m
0+575,00.
102.27
Prefabrykowana nawierzchnia przejazdu kolejowego typu "Mirosław"
Linia kolejowa Ostrołęka -Grabowo
Przejazd kolejowy w km 1,595
Granice terenu kolejowego
Hydrant przenieść w chodnik
Wiejska
W13/1P 103.45
W13/1L 103.45
D13/1 103.55 101.67
D12 103.37 101.47
D13 103.80 101.36
D14 104.04 101.31
D15 103.88 101.21
D16 103.32 101.13
W16L 103.32
W16P 103.32
w20
w21
w22
w23
w24
ks6
ks7
ks19
ks20
ks21
ks22
ks57
60795/3
60794
60924
60719
60716/2
60716/1
60906
60907
60908
60927
60928
60926
64
85
j. bet.
bet.
ksD200
ksD500
14.8860
4.0
4.00
z 3
0+700

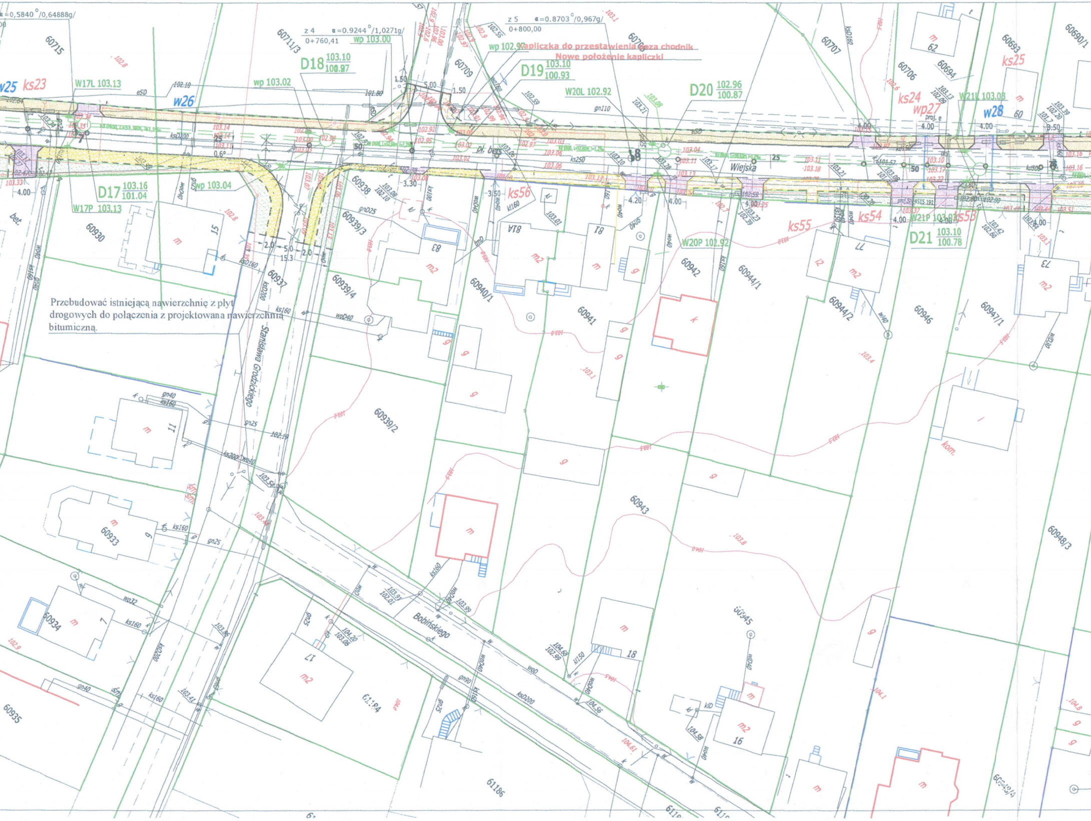

Przebudować istniejącą nawierzchnię z płyt drogowych do połączenia z projektowaną nawierzchnią bitumiczną.

Kapliczka do przestawienia poza chodnik

Nowe położenie kapliczki

Wiejska
Stanisława Grodzickiego
Bobińskiego
z 4 α=0.9244°/1,0271g/
0+760,41
z 5 α=0.8703°/0,967g/
0+800,00
α=0,5840°/0,64888g/
D17 103.16 / 101.04
D18 103.10 / 100.97
D19 103.10 / 100.93
D20 102.96 / 100.87
D21 103.10 / 100.78
W17L 103.13
W17P 103.13
W20L 102.92
W20P 102.92
W21L 103.08
W21P 103.08
wp 103.00
wp 103.02
wp 103.04
wp 102.92
wp27
w25
w26
w28
ks23
ks24
ks25
ks53
ks54
ks55
ks56
60715
60711/3
60709
60708
60707
60706
60694
60693
60690/1
60930
60937
60938
60939/2
60939/3
60939/4
60940/1
60941
60942
60943
60944/1
60944/2
60945
60946
60947/1
60948/3
60933
60934
60935
61184
61186
2.0
5.0
15.3
3.30
3.50
4.00
4.20
1.50
5.00
0.6°

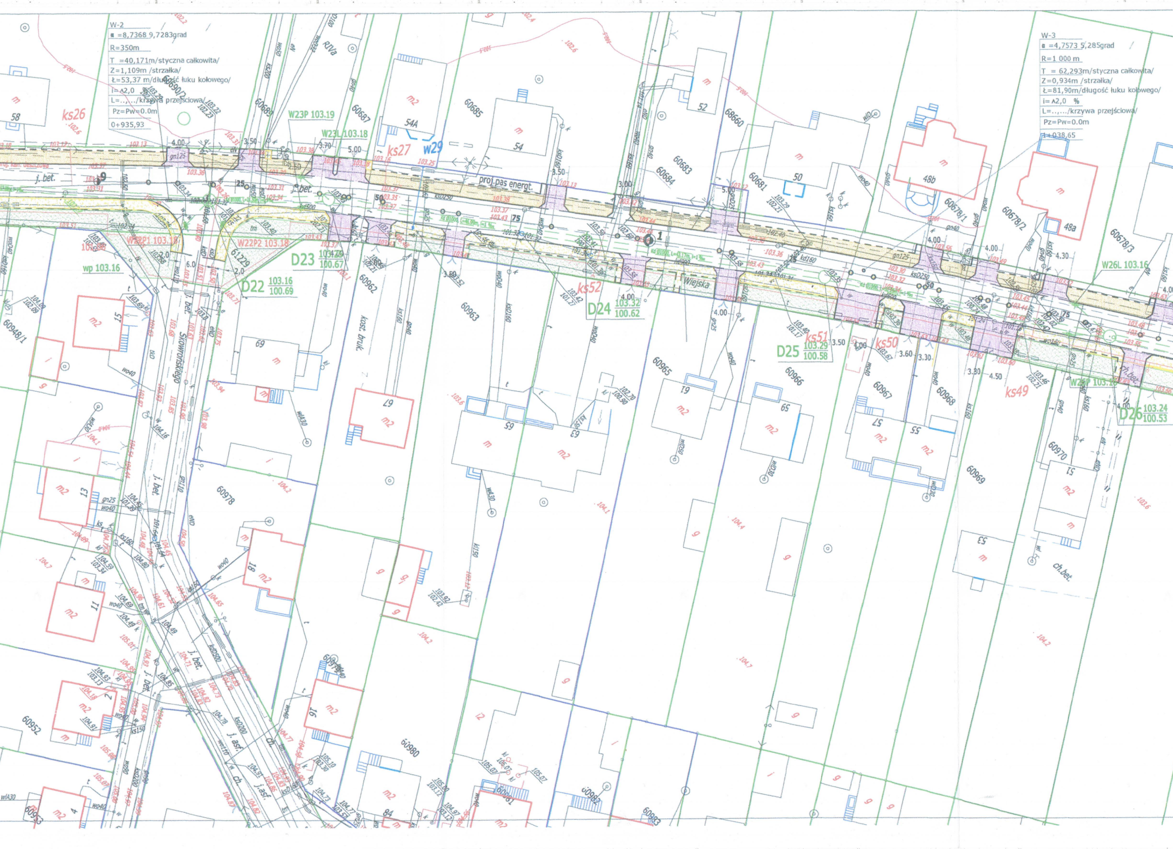
W-2
α =8,7368 9,7283grad
R=350m
T =40,171m/styczna całkowita/
Z=1,109m /strzałka/
Ł=53,37 m/długość łuku kołowego/
i=∧2,0 %
L=...,.../krzywa przejściowa/
Pz=Pw=0.0m
0+935,93
W-3
α =4,7573 5,285grad
R=1 000 m
T = 62,293m/styczna całkowita/
Z=0,934m /strzałka/
Ł=81,90m/długość łuku kołowego/
i=∧2,0 %
L=...,.../krzywa przejściowa/
Pz=Pw=0.0m
1+038,65
ks26
ks27
W29
ks52
ks51
ks50
ks49
W23P 103.19
W23L 103.18
W22P1 103.18
W22P2 103.18
wp 103.16
W26L 103.16
W26P 103.1
D22 103.16 100.69
D23 103.20 100.67
D24 103.32 100.62
D25 103.29 100.58
D26 103.24 100.53
Wiejska
Skowrońskiego
proj.pas energt.
j. bet.
j. asf.
kost. bruk.
ch.bet.
60689
60687
60685
60683
60684
60681
68660
60678/1
60678/2
60678/3
60962
60963
60965
60966
60967
60968
60969
60970
60978
60980
60981
60982
60983
60952
60948/1
61229
58
54A
54
52
50
48b
48a
69
67
65
63
61
59
57
55
53
51
18
16
15
13
11
2
4
84

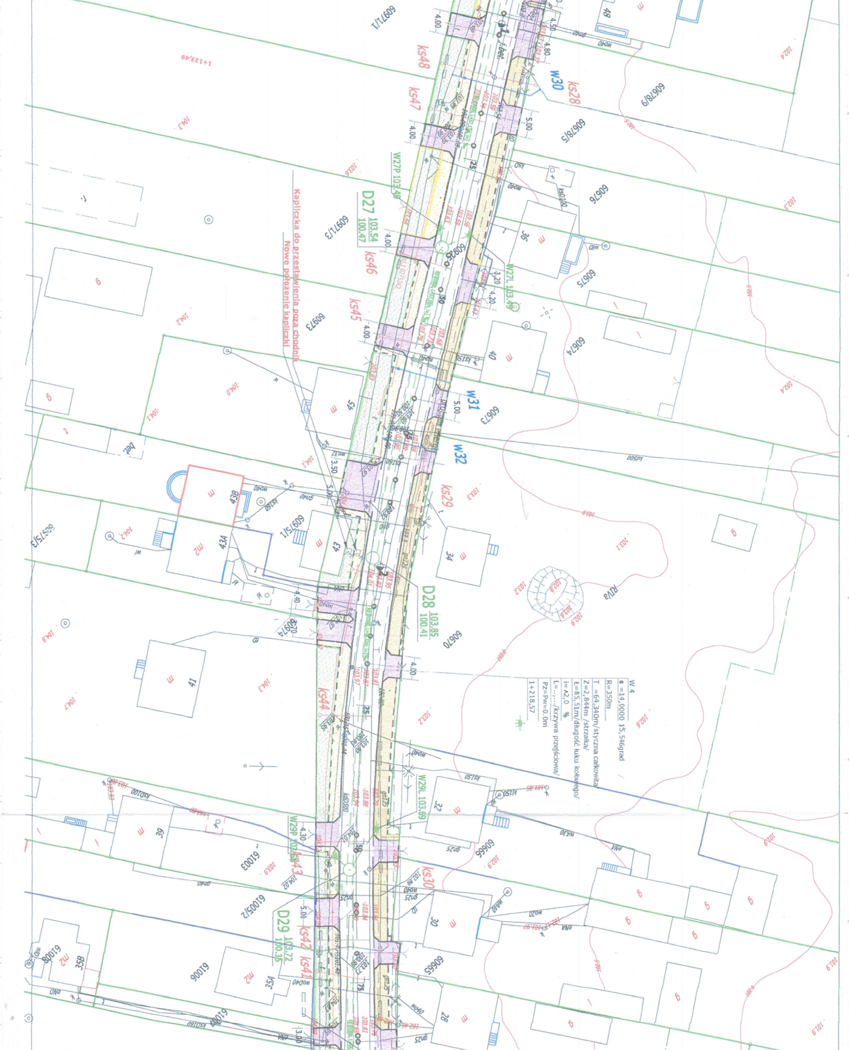
1+123,49
6097/1
ks48
ks47
48
W30
ks28
6067/8/9
6067/8/5
W27P 103,40
D27 103,54 100,47
6097/3
ks46
Kapliczka do przestawienia poza chodnik
Nowe położenie kapliczki
6097/3
ks45
6067/6
36
6067/5
W27L 103,49
40
6067/4
45
W31
6067/3
W32
43B
43A
6097/5/1
43
ks29
34
6097/5/3
D28 103,85 100,41
6067/0
6097/4
41
ks44
W 4
α =14,0000 15,546grad
R=350m
T =64,340m /styczna całkowita/
Z=2,844m /strzałka/
Ł=85,51m/długość łuku kołowego/
i=A2,0 %
L=..../krzywa przejściowa/
Pz=Pw=0.0m
1+218,57
W29L 103,69
32
39
W29P 102,68
ks43
61003
60666
ks30
61005/2
D29 103,72 100,35
ks42
ks41
30
60665
35B
61008
61006
35A
28

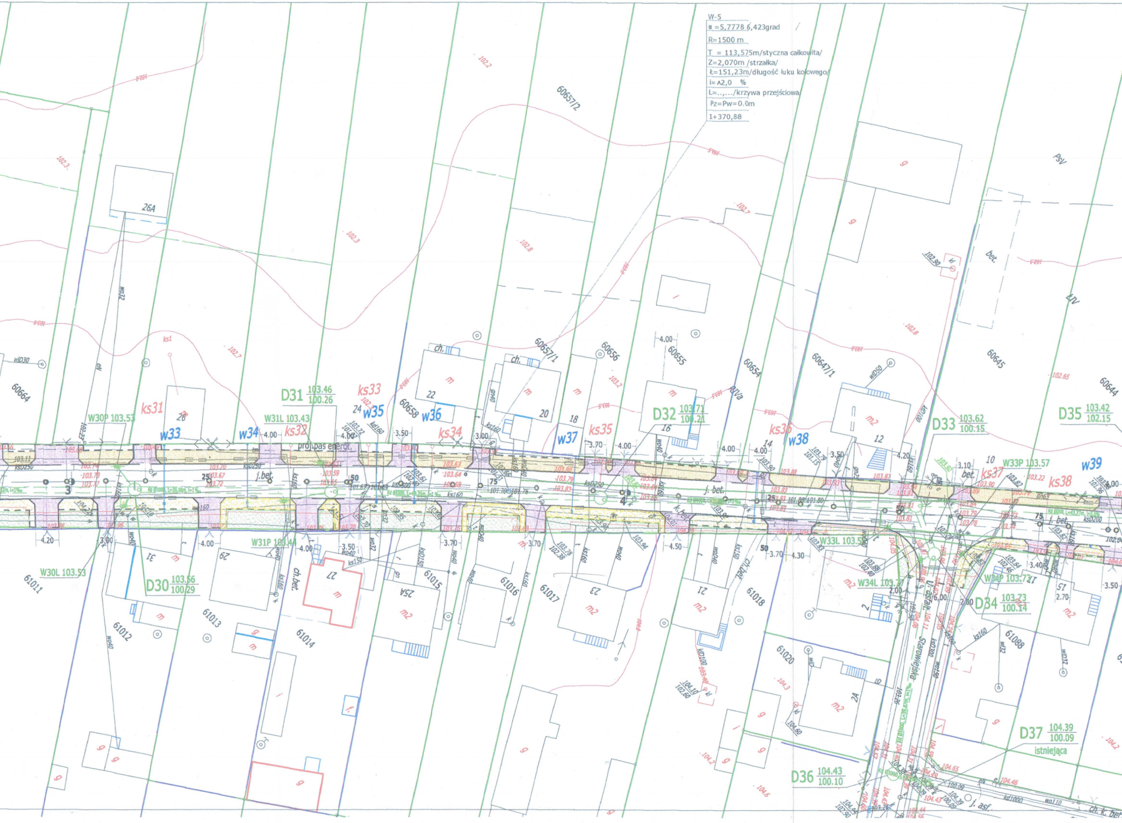
W-5
α =5,7778 6,423grad
R=1500 m
T = 113,575m/styczna całkowita/
Z=2,070m /strzałka/
ł=151,23m/długość łuku kołowego/
i= ∧2,0 %
L=..,.../krzywa przejściowa
Pz=Pw=0.0m
1+370,88
D30 103.56 100.29
D31 103.46 100.26
D32 103.71 100.21
D33 103.62 100.15
D34 103.73 100.14
D35 103.42 102.15
D36 104.43 100.10
D37 104.39 100.09
istniejąca
W30P 103.53
W30L 103.53
W31L 103.43
W31P 103.44
W33P 103.57
W33L 103.5
W34L 103.7
W34P 103.73
ks31
ks32
ks33
ks34
ks35
ks36
ks37
ks38
w33
w34
w35
w36
w37
w38
w39
proj.pas energ.
j.bet.
j. bet.
k. bet.
ch.bet.
ch.
bet.
Starowiejska
ul. asfalt
j. asf.
ch. k. bet.
26A
28
22
20
18
16
14
12
10
31
29
27
25A
23
21
2
2A
15
24
60664
60658
60657/1
60657/2
60656
60655
60654
60647/1
60645
60644
61011
61012
61013
61014
61015
61016
61017
61018
61020
61088
PsV
ŁIV
RIVa

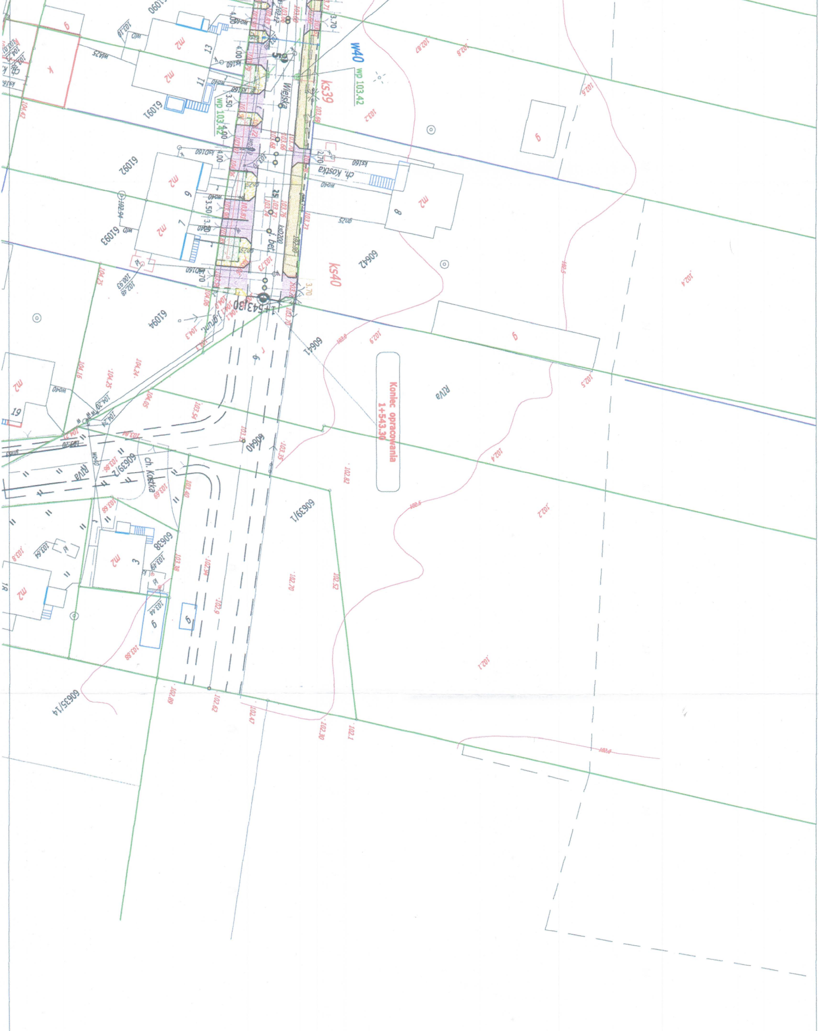
Koniec opracowania
1+543.30
1+543.30
ks39
ks40
W40
wp 103.42
wp 103.42
Wiejska
ch. Kostka
ch. Kostka
j. bet.
j. grunt.
RIVa
RIVa
61091
61092
61093
61094
60641
60642
60640
60639/1
60639/2
60638
60635/14
m2
m2
m2
m2
m2
m2
m2
m2
g
g
g
g
g
k
13
11
9
7
8
3
19
5
25
3.70
3.70
4.00
4.00
4.00
3.50
3.50
3.50
2.70
2.70
ks160
ks160
kd160
kd160
ks200
wo40
wo25
wa25
103.2
102.8
102.87
102.6
102.5
102.4
102.9
103.0
102.82
102.5
102.2
102.4
102.1
102.0
102.70
102.52
102.30
102.47
102.62
102.89
103.88
103.44
103.38
103.40
103.69
103.35
103.54
104.05
104.24
104.25
104.16
104.35
104.42
104.3
103.20

OZNACZENIA

D35 $\frac{103.47}{100.15}$	Studnia kanalizacji deszczowej,numer, rzędna wierzchu, rzędna dna studzni
wp 103.42	Wpust deszczowy, rzędna wierzchu
w2	Przyłącze wodociągowe
ks16	Przyłącze kanalizacji sanitarnej

Legenda instalacji elektrycznej:

- Projektowana linia kablowa nN oświetlenia drogowego
- Projektowana przebudowa napowietrznej linii nN
- ○ Projektowane słupy oświetlenia drogowego
- ○ Projektowane słupy napowietrznej linii nN
- Projektowane lampy oświetlenia drogowego
- ✕ Demontaż lamp oświetlenia drogowego
- ✕ Demontaż słupów z osprzętem napowietrznej linii nN

UWAGA

Istniejąca kanalizacja deszczowa w ulicy Wiejskiej ulega likwidacji .

Projektowane obrzeże chodnikowe	- - - - - - -
Projektowane oświetlenie	
Projektowana kanalizacja deszczowa	Kd Ø200, L=43,77m, I=0,5%
Projektowane przyłącze kanalizacji sanitarnej	ks37
Projektowane przyłącze wodociągowe	wp23
Proj. rura ochronna na gazie lub kablu telef.	⊂ ═ ⊃
Granica własności	
Projektowany krawężnik wtopiony	
Projektowana oś drogi	
Projektowany krawężnik wystający	
Projektowana nawierzchnia jezdni	
Projektowany chodnik	
Projektowany ciąg pieszo-rowerowy	
Projektowany wjazd do posesji	
Projektowany trawnik	
Załamanie	ZAŁ
Projektowane sączki drenarskie	- - - - - - -
Projektowany wjazd w ulicę boczną asfaltowy	
Projektowany wjazd w ul. boczną z kostki beton.	
Poczatek łuku kołowego	PŁ
Środek łuku kołowego	ŚŁ
Koniec łuku kołowego	KŁ

URZĄD MIASTA OSTROŁĘKI
Pl. Gen. J. Bema 1
07-400 Ostrołęka

URZĄD MIASTA
OSTROŁĘKI
Pl. Gen. J. Bema 1
07-400 Ostrołęka

Załącznik Nr 1
do decyzji Nr 18/12
z dnia 31.07.2012r
znak WAB.6733.13.2012

Z up. PREZYDENTA MIASTA
[illegible]
Dyrektor Wydziału
Architektury i Budownictwa

OBIEKT	**Przebudowa ulicy Wiejskiej w Ostrołęce.** **Przebudowa kanalizacji deszczowej.** **Przebudowa oświetlenia ulicznego.** **Przyłacza kanalizacji sanitarnej, przyłącza wodociągow**						
INWESTOR	**MIASTO OSTROŁĘKA**						Branża Drogowa Instal.sanita Oświetlenie
Treść rysunku	**PROJEKT ZAGOSPODAROWANIA TERENU**						Skala 1: 50
Stanowisko	Branża	Imię i nazwisko	Nr uprawnień	Data	Podpis		Nr rysunku
Projektant	Drogowa	inż. T.Kosakowski	27/98	07.2012			1
Projektant	Sanitarna	mgr.inż. J. Seremet	75/91	07.2012			
Projektant	Elektryczna	Tadeusz Piotrowski	437/83	07.2012			
Opracował		mgr inż. Andrzej Dobruch		07.2012			