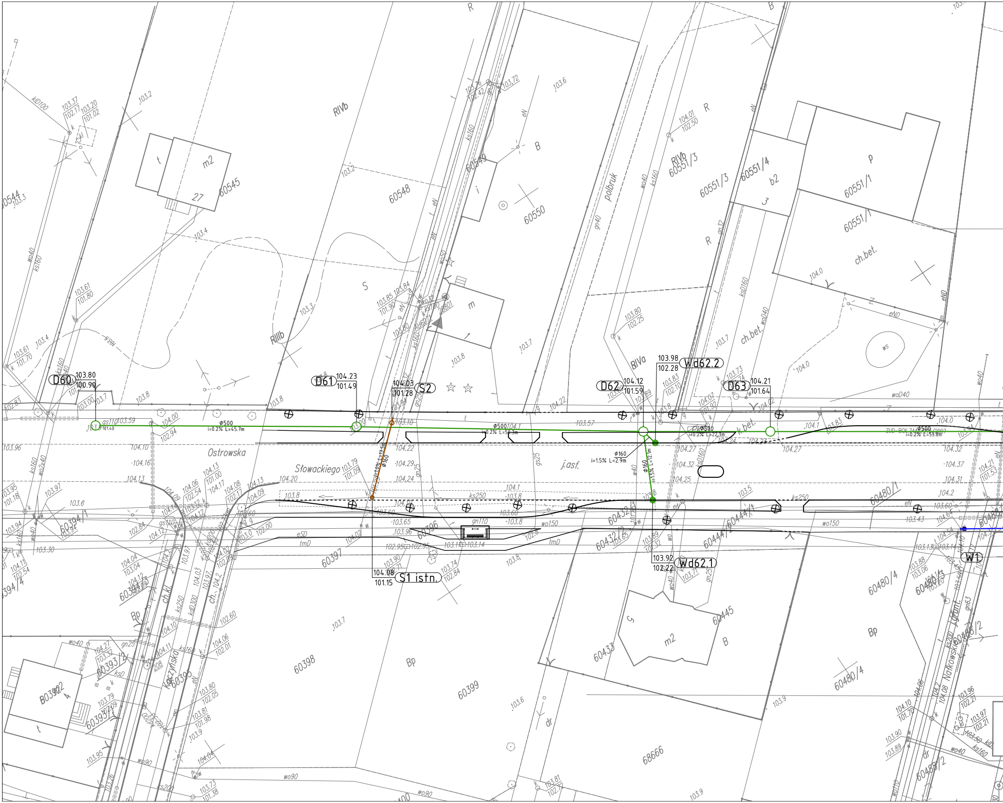
D60
103.80
100.90
D61
104.23
101.49
104.03
101.28
S2
D62
104.12
101.59
103.98
102.28
Wd62.2
D63
104.21
101.64
Wd62.1
103.92
102.22
S1 istn.
104.08
101.15
W1
φ500
i=0.2% L=45.7m
φ500
i=0.2% L=58.3m
φ500
i=0.2% L=22.3m
φ500
i=0.2% L=53.8m
φ160
i=1.5% L=2.9m
φ160
i=1.5% L=12.1m
φ160
Ostrowska
Słowackiego
j.asf.
k.bet.
Narkowskiego
ks250
gn110
wo150
eSD
tmD
wo90
60544
60545
60548
60549
60550
60551/3
60551/4
60551/1
60394/1
60396
60397
60398
60399
60395
60393/2
60432/1
60432/2
60433
60444/1
60444/2
60445
60480/1
60480/3
60480/4
60488/2
68666
RIVb
RIIIb
RIVa
S
R
B
Bp
m2
ch.bet.
połbruk
27

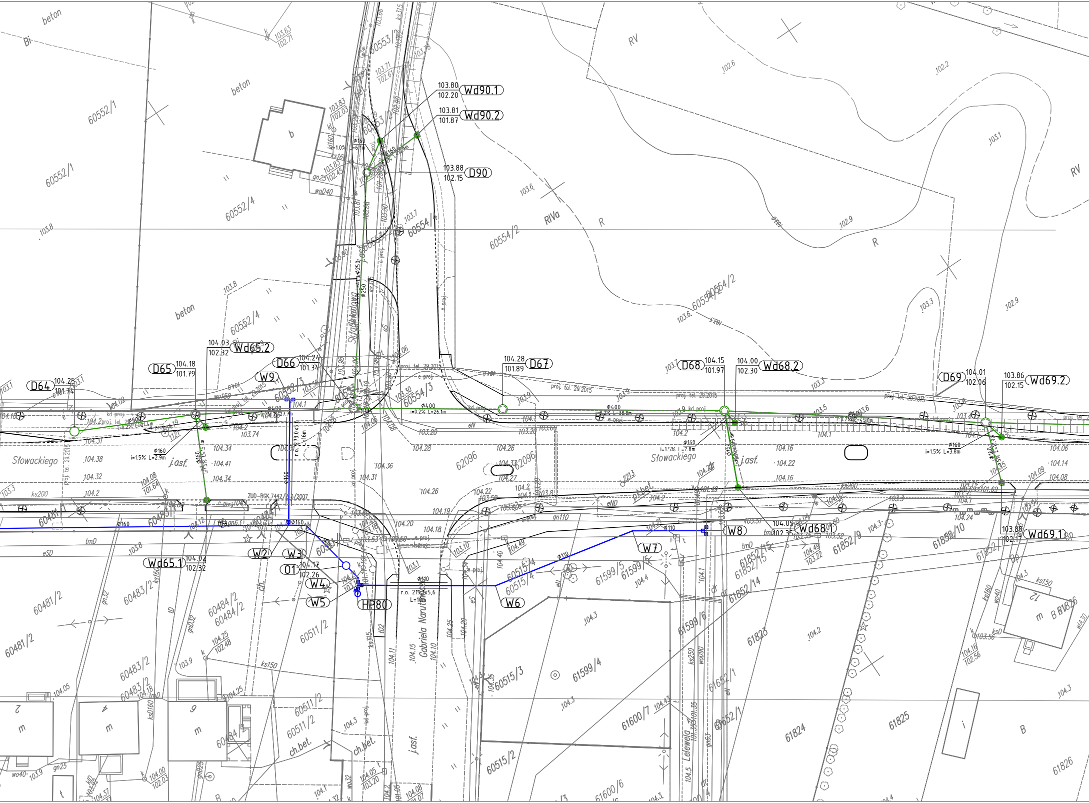

Wd90.1
103.80
102.20
Wd90.2
103.81
101.87
D90
103.88
102.15
D64
104.25
101.74
D65
104.18
101.79
Wd65.2
104.03
102.32
D66
104.24
101.34
W9
D67
104.28
101.89
D68
104.15
101.97
Wd68.2
104.00
102.30
D69
104.01
102.06
Wd69.2
103.86
102.15
Wd65.1
104.04
102.32
W2
W3
O1
104.17
102.26
W4
W5
HP80
W6
W7
W8
Wd68.1
104.09
102.35
Wd69.1
103.88
102.17
Stowackiego
Skargi Wawa
Gabriela Narutowicza
Lelewela
proj. tel. 29.2015
Ø400
Ø160
Ø110
Ø250
ZUD-BGK.7442/2/3/2007
r.o. 219,1x5,6
j.asf.
beton
ch.bet.
60552/1
60552/4
60553/2
60554/2
60554/3
60554/4
62096
60481/2
60483/2
60484/2
60511/2
60515/2
60515/3
60515/4
61599/4
61599/5
61599/6
61600/7
61600/6
61652/1
61823
61824
61825
61826
61852/9
61852/10
61852/14
61852/15
RV
RIVa
R
B
Bi

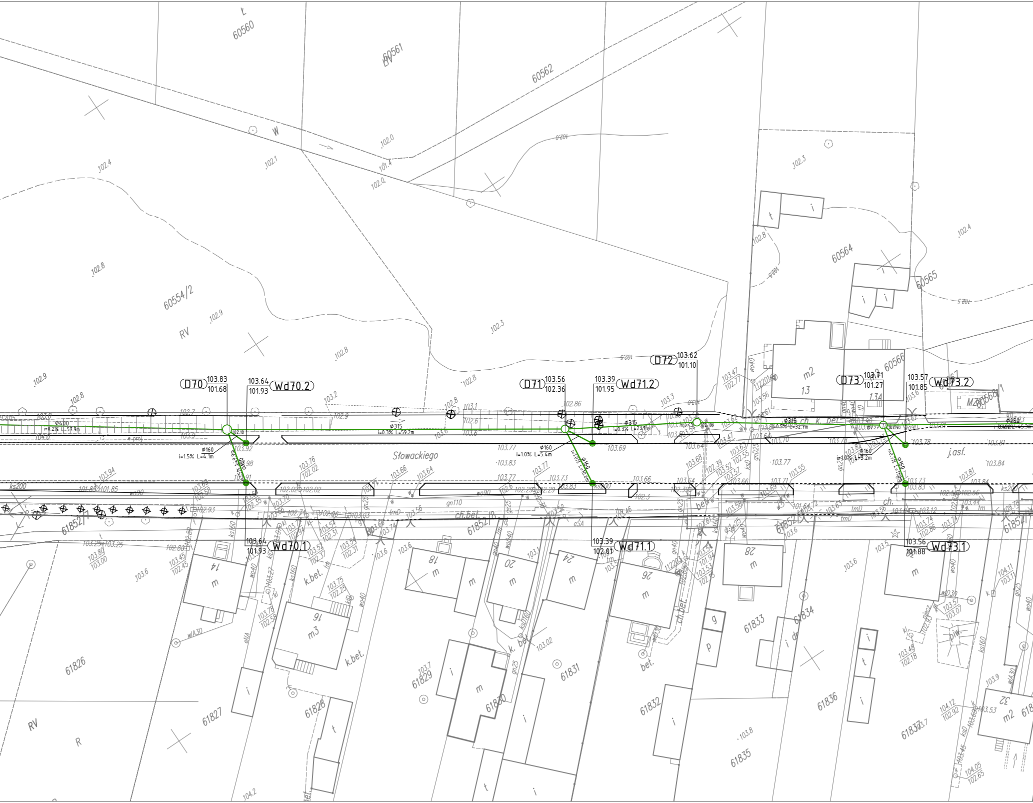

60560
60561
60562
W
60554/2
RV
60564
60565
60566
Słowackiego
D70 103.83 101.68
Wd70.2 103.64 101.93
D71 103.56 102.36
Wd71.2 103.39 101.95
D72 103.62 101.10
D73 103.71 101.27
Wd73.2 103.57 101.85
Wd70.1 103.64 101.93
Wd71.1 103.39 102.01
Wd73.1 103.56 101.88
Φ400 i=0.2% L=57.9m
Φ315 i=0.3% L=59.2m
Φ315 i=0.3% L=23.1m
Φ315 i=0.5% L=32.7m
Φ250
Φ160 i=1.5% L=4.1m
Φ160 i=1.0% L=5.4m
Φ160 i=1.0% L=10.6m
Φ160 i=1.0% L=5.2m
ch. k. bet.
j.asf.
ch.bet.
k.bet.
bet.
ks200
wo90
gn110
ks160
m2
13
13A
14
16
18
20
24
26
28
32
m
m3
i
t
g
p
piw.
61826
61827
61828
61829
61830
61831
61832
61833
61834
61835
61836
61837
61852/7
61852/8
R

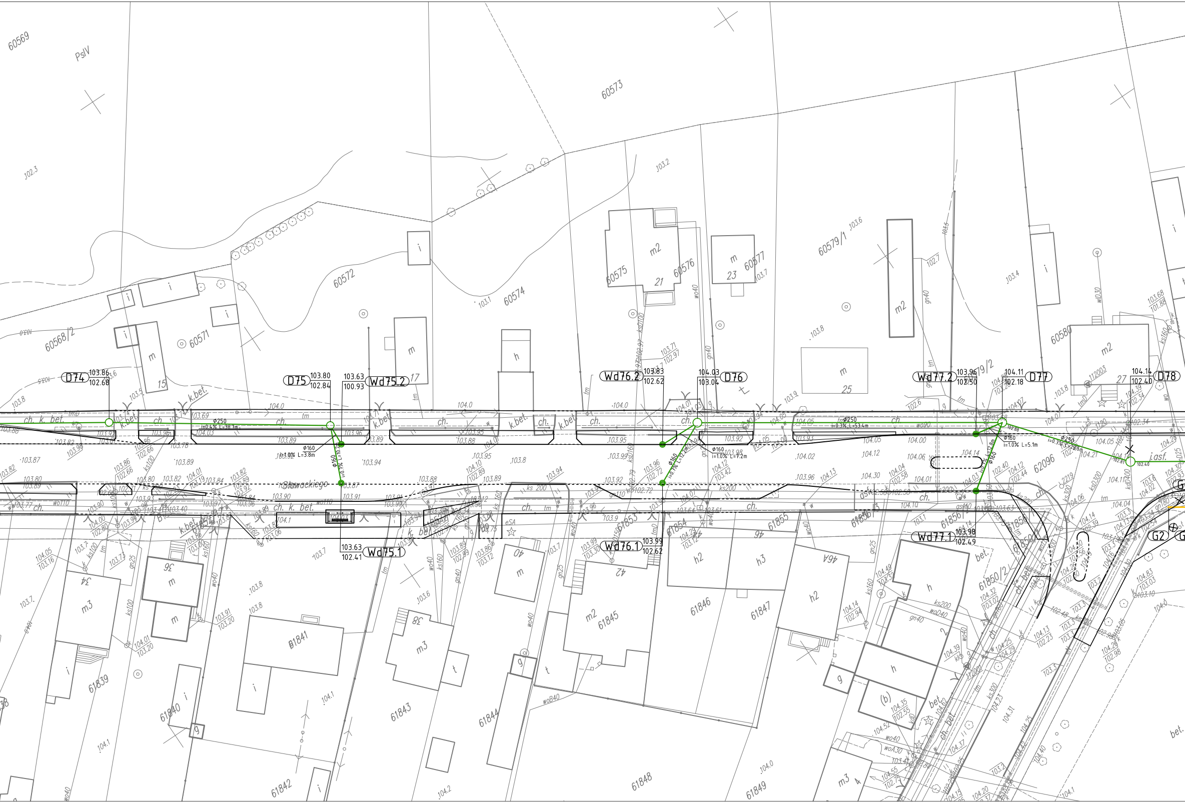
60569
PsIV
60573
60572
60574
60575
60576
60577
60579/1
60580
60568/2
60571
62096
61839
61840
61841
61842
61843
61844
61845
61846
61847
61848
61849
61853
61854
61855
61856
61850/2
Stawackiego
D74
103.86
102.68
D75
103.80
102.84
Wd75.2
103.63
100.93
Wd75.1
103.63
102.41
Wd76.2
103.83
102.62
D76
104.03
103.04
Wd76.1
103.99
102.62
Wd77.2
103.96
102.50
D77
104.11
102.18
Wd77.1
103.98
102.49
D78
104.14
102.40
G2
Φ250
i=0.4% L=38.7m
Φ250
i=0.3% L=53.4m
Φ160
i=1.0% L=3.8m
Φ160
i=1.0% L=7.2m
Φ160
i=1.0% L=5.1m
ch. k. bet.
k.bet.
ch.
tm
j.asf.
bet.
m
m2
m3
h
h2
h3
i
g
t
15
17
21
23
25
27
34
36
38
40
42
46
46A
ks100
ks160
ks200
ks300
wo40
wo110
gn25
gn40
kd400
wD30

LEGENDA:

- ━━ – proj. sieć wodociągowa
- ━━ – proj. sieć kan. deszczowej
- ━━ – proj. sieć kan. sanitarnej do przebudowy
- ━━ – proj. sieć gazowa
- ×–×–× – istn. obiekty do likwidacji

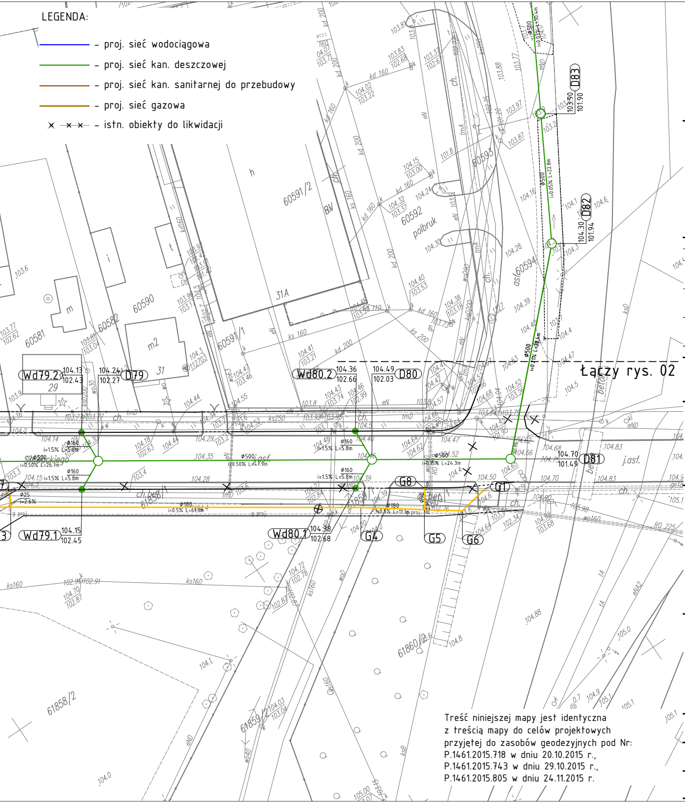
Łączy rys. 02
D83
D82
D81
D80
D79
Wd80.2
Wd79.2
Wd80.1
Wd79.1
G4
G5
G6
G7
G8
Ø500 i=0.50% L=47.9m
Ø500 i=0.50% L=26.7m
Ø500 i=0.05% L=22.8m
Ø500 i=0.21% L=38.4m
Ø180 i=0.5% L=61.3m
Ø160 i=1.5% L=5.8m
60591/2
60592
60590
60581
31A
31
29
61860/2
61858/2
61859/2
ul. Słowackiego

Treść niniejszej mapy jest identyczna
z treścią mapy do celów projektowych
przyjętej do zasobów geodezyjnych pod Nr:
P.1461.2015.718 w dniu 20.10.2015 r.,
P.1461.2015.743 w dniu 29.10.2015 r.,
P.1461.2015.805 w dniu 24.11.2015 r.

BIURO PROJEKTOWE:

STERBUD S.C.
07-401 OSTROŁĘKA
UL. I. ARMII W.P. 21
tel. 29-760-43-38
tel/fax 29-769-10-75
e-mail: biuro.projektowe@sterbud.com.pl

ZESPÓŁ PROJEKTOWY:

IMIĘ , NAZWISKO, NR UPRAWNIEŃ:	SPECJALNOŚĆ:	PODPIS:
PROJEKTANT: Grzegorz Bednarek MAZ/0055/POOS/12	INSTALACJE SANITARNE	

FAZA:

PROJEKT WYKONAWCZY

INWESTOR:

MIASTO OSTROŁĘKA
ul. Plac gen. J. Bema 1
07-400 Ostrołeka

NAZWA:

PRZEBUDOWA DROGI WOJEWÓDZKIEJ NR 627 Z KANALIZACJĄ DESZCZOWĄ – UL. SŁOWACKIEGO W OSTROŁĘCE

LOKALIZACJA:
Ostrołęka,
działki nr 62096, 60396, 60432/1, 60444/1, 60480/1, 60488/1, 60481/1, 60483/1, 60484/1, 60552/3, 60511/1, 60553/1, 60554/3, 60553/2, 60554/4, 60514, 60515/4, 61599/5, 61852/15, 61852/13, 61856/1, 61850/1, 61857, 61858/1, 61859/1, 61860/1, 60615, 60617/1, 60617/2, 60616, 60594, 61875/44, 61600/2, 61600/3, 61600/4, 61599/6, 61652/1, 61652/2.

TYTUŁ RYSUNKU:

PROJEKT ZAGOSPODAROWANIA TERENU INSTALACJE SANITARNE

SKALA:	DATA:
1:500	styczeń 2016
PLIK NR:	RYSUNEK NR:
	IS-01

UWAGA:
Odtwarzanie rysunków, w całości lub w części, może nastąpić wyłącznie za zgodą firmy: STERBUD.