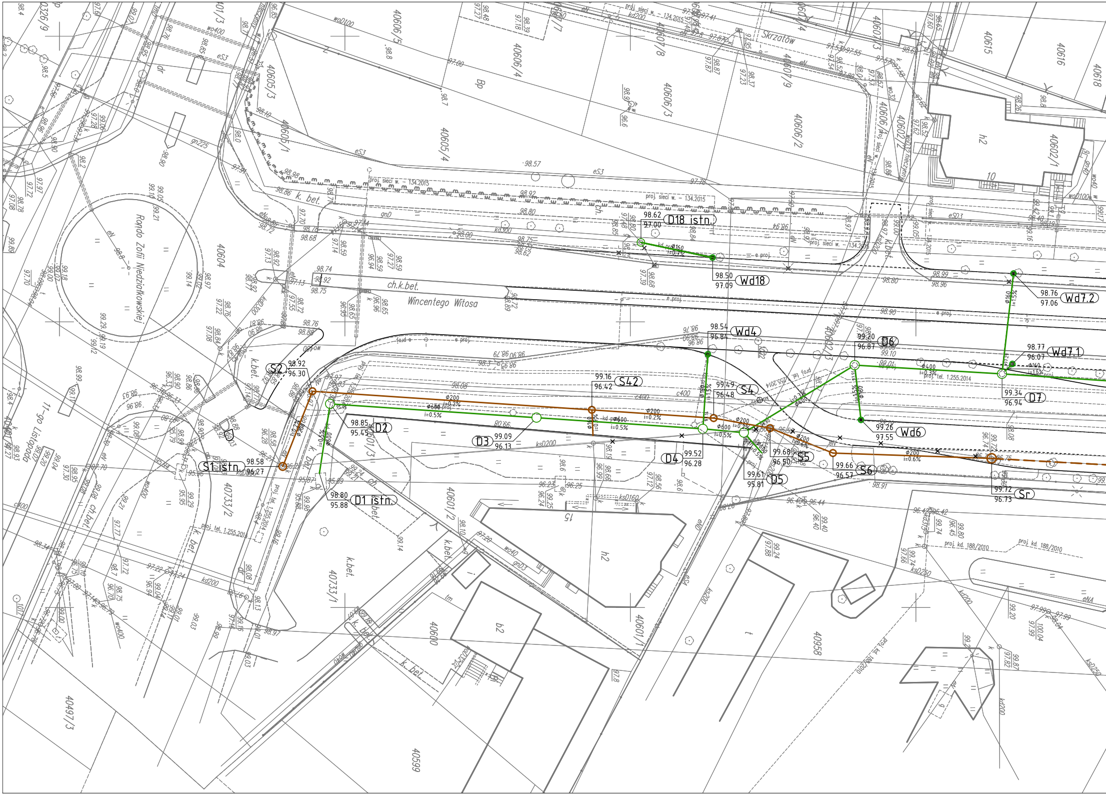
Rondo Zofii Niedziałkowskiej
11-go Listopada
Wincentego Witosa
Skrzatów
ch.k.bet.
k. bet.
k.bet.
ch.bet.
40604
40605/1
40605/3
40605/4
40606/2
40606/3
40606/4
40606/5
40607/8
40607/9
40601/3
40602/1
40602/2
40601/1
40601/2
40600
40599
40958
40615
40616
40618
40733/1
40733/2
40497/3
h2
b2
10
15
D18 istn.
98.62
97.00
Wd18
98.50
97.09
Ø160
i=0.7%
Wd4
98.54
96.84
D6
99.20
96.87
Wd7.2
98.76
97.06
Wd7.1
98.77
96.07
D7
99.34
96.94
Wd6
99.26
97.55
S2
98.92
96.30
S42
99.16
96.42
S4
99.49
96.48
D2
98.85
95.45
D3
99.09
96.13
D4
99.52
96.28
S1 istn.
98.58
96.27
D1 istn.
98.80
95.88
S5
99.68
96.50
D5
99.61
95.81
S6
99.66
96.57
Sr
99.72
96.73
Ø600
i=0.5%
Ø200
i=0.2%
Ø200
i=0.6%
Ø400
i=0.3%
proj. sieci w. - 134.2015
proj. tel. 1.255.2014
proj. kd. 188/2010
kd200
kd300
ksD200
ksD160
ksD250
wo400
wo100
gn225
eS3
eN
eNA
e proj.
c400

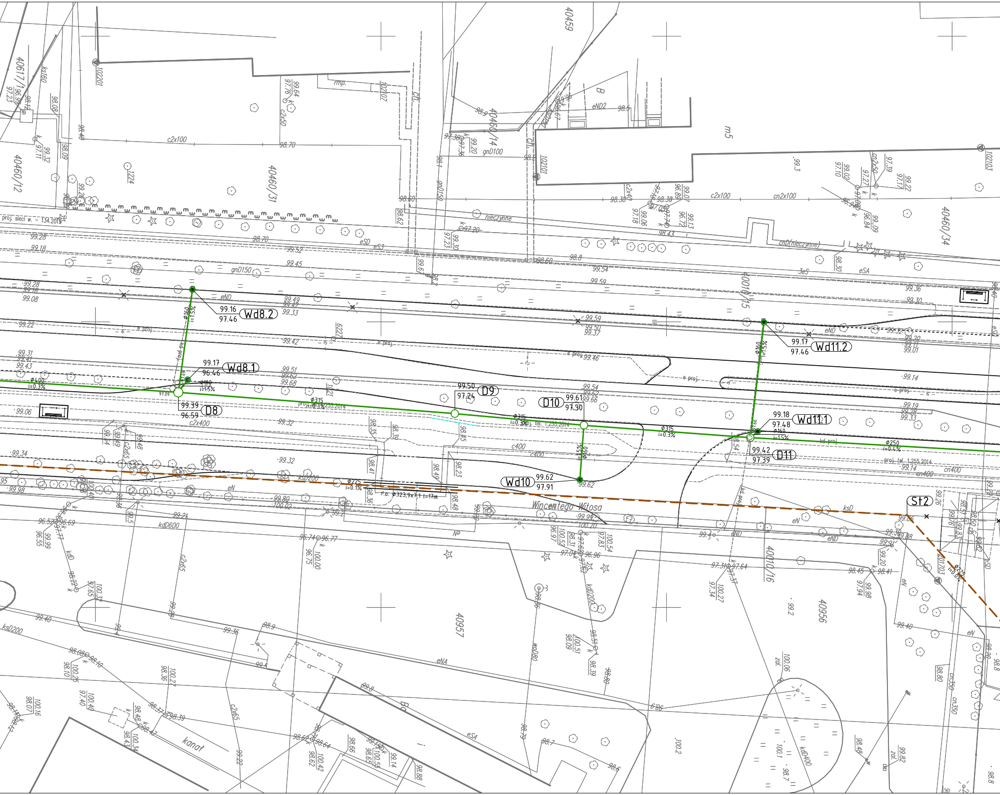

Wd8.2
99.16
97.46
Wd8.1
99.17
96.46
D8
99.39
96.59
D9
99.50
97.24
D10
99.61
97.30
Wd10
99.62
97.91
Wd11.2
99.17
97.46
Wd11.1
99.18
97.48
D11
99.42
97.39
St2
Ø400 i=0.3%
Ø315 i=0.3%
Ø160 i=1.5%
Ø250 i=0.4%
Ø225 i=0.1%
r.o. Ø323,9x7,1 l=17m
proj. tel. 1.255.2014
proj. sieci w. - 134.2014
Wincentego Witosa
40460/12
40460/31
40460/14
40460/15
40460/34
40459
40617/1
40010/16
40957
40956
102201
102107
102101
102103
m5
c2x100
cn2x100
gnD100
gnD150
ksD200
kdD600
kdD200
c400
cn400
c2x400
eND
eSD
eSA
eN
kanał
nieczynne
cnD(nieczynne)
e proj.
rmp.

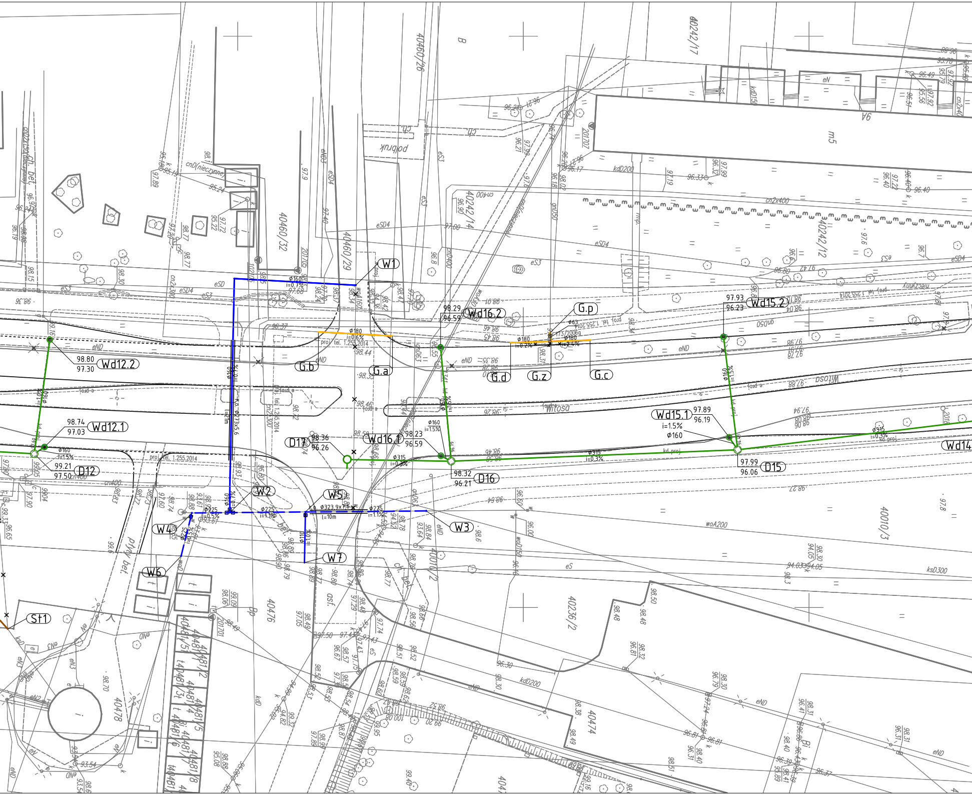
W1
W2
W3
W4
W5
W6
W7
Wd12.1
Wd12.2
Wd14
Wd15.1
Wd15.2
Wd16.1
Wd16.2
D12
D15
D16
D17
G.a
G.b
G.c
G.d
G.p
G.z
St1
Witosa
40460/26
40460/29
40460/32
40242/17
40242/14
40242/12
40010/3
40010/2
40236/2
40476
40478
40474
98.80
97.30
98.74
97.03
99.21
97.50
98.36
96.26
98.23
96.59
98.29
96.59
98.32
96.21
97.93
96.23
97.89
96.19
97.99
96.06
φ160
i=0.7%
φ180
i=0.6%
φ225
i=1.1%
φ315
i=0.3%
φ323.9x7.1
L=10m
φ110
i=1.0%
φ160
i=1.5%
proj. tel. 1.255.2014
eND
eSD4
eS3
woA200
kdD200
ksD300
cn2x400
m5
asf.
płyty bet.

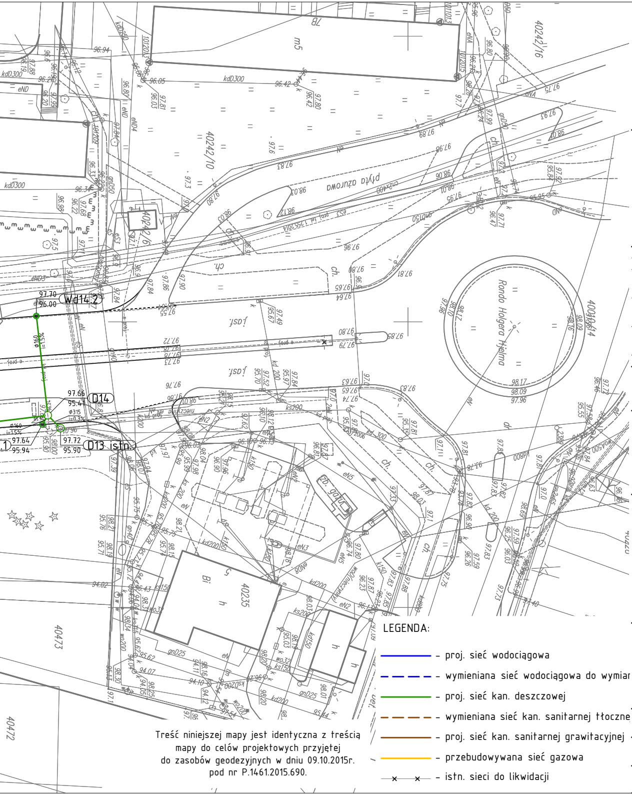
Rondo Holgera Hjelma
Wd14.2
D14
D13 istn.
97.70
96.00
97.66
95.47
97.72
95.90
97.64
95.94
φ160 i=1.5%
φ315 i=0.3%
40242/10
40242/16
40242/6
40010/14
40235
40473
40472
płyta ażurowa
kdD300
m5
7B
Bi

LEGENDA:

— proj. sieć wodociągowa

- - - wymieniana sieć wodociągowa do wymiar

— proj. sieć kan. deszczowej

- - - wymieniana sieć kan. sanitarnej tłoczne

— proj. sieć kan. sanitarnej grawitacyjnej

— przebudowywana sieć gazowa

—×—×— istn. sieci do likwidacji

Treść niniejszej mapy jest identyczna z treścią
mapy do celów projektowych przyjętej
do zasobów geodezyjnych w dniu 09.10.2015r.
pod nr P.1461.2015.690.

BIURO PROJEKTOWE:

SterBud S.C.

07-401 OSTROŁĘKA
UL. I. ARMII W.P. 21
tel. 29-760-43-38
tel/fax 29-769-10-75
e-mail: biuro.projektowe@sterbud.com.pl

ZESPÓŁ PROJEKTOWY:

IMIĘ, NAZWISKO, NR UPRAWNIEŃ:	SPECJALNOŚĆ:	PODPIS:
PROJEKTANT: Grzegorz Bednarek MAZ/0055/POOS/12	INSTALACJE SANITARNE	

FAZA:

PROJEKT
WYKONAWCZY

INWESTOR:

MIASTO OSTROŁĘKA
ul. Plac gen. J. Bema 1
07-400 Ostrołęka

NAZWA:

PRZEBUDOWA ULICY WITOSA
WRAZ Z KANALIZACJĄ
DESZCZOWĄ W OSTROŁĘCE

Ostrołęka,
działki nr 40010/2, 40010/15, 40010/16,
40242/6, 40602/3, 40604, 40733/2, 40956.

LOKALIZACJA:

TYTUŁ RYSUNKU:

PROJEKT ZAGOSPODAROWANIA
TERENU
INSTALACJE SANITARNE

SKALA: 1:500

DATA: grudzień 2015

PLIK NR:

RYSUNEK NR: IS-01

UWAGA:
Odtwarzanie rysunków, w całości lub w części, może nastąpić wyłącznie za zgodą firmy: STERBUD.