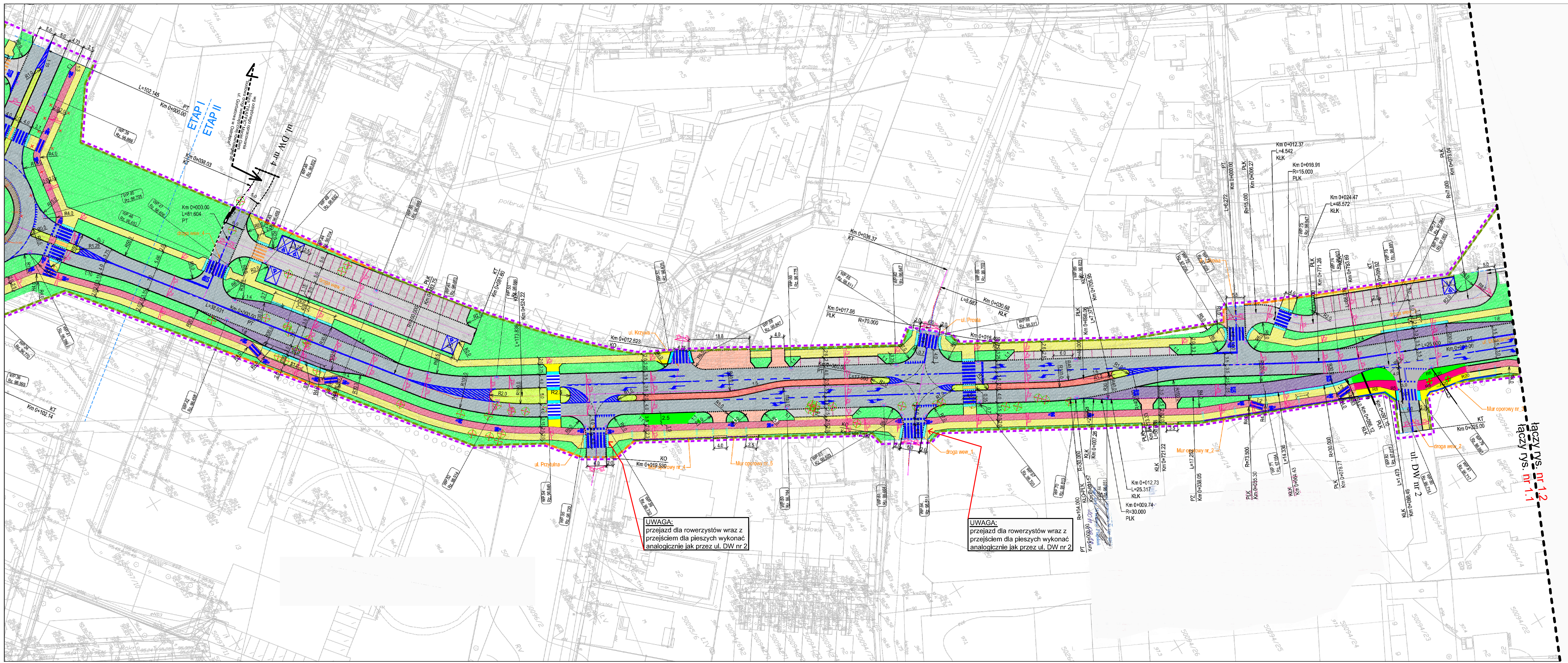

LEGENDA:

Arkusz 1 | Arkusz 2

- PROJ. JEZDNIA NAWIERZCHNIA BITUMICZNA - SMA 8 50/70
- PROJ. JEZDNIA - NAKŁADKA NAWIERZCHNIA BITUMICZNA - SMA 8 50/70
- PROJ. JEZDNIA, PARKINGI, MIEJSCA POSTOJOWE KOSTKA BETONOWA BRUKOWA SZARA, 8 cm
- PROJ. ZATOKI AUTOBUSOWE KOSTKA KAMIENNA BRUKOWA SZARA, REGULARNA, 16 cm
- PROJ. PIERŚCIEŃ WEW. RONDA, ZABRUKI KOSTKA KAMIENNA BRUKOWA SZARA, REGULARNA, 16 cm
- PROJ. WYSPA KANALIZUJĄCA KOSTKA KAMIENNA BRUKOWA SZARA, REGULARNA, 12 cm
- PROJ. WYSPA KANALIZUJĄCA KOSTKA BETONOWA BRUKOWA ŻÓŁTA, 8 cm
- PROJ. WYSPA KANALIZUJĄCA KOSTKA BETONOWA BRUKOWA CZERWONA, 8 cm
- PROJ. CIĄG PIESZY KOSTKA BETONOWA BRUKOWA, UKŁADANA W PASY SKOŚNE - CZERWONA/GRAFITOWA, 6 cm (8cm na zjazdach)
- PROJ. CIĄG PIESZY - NAW. PRZY PRZEJŚCIACH DLA PIESZYCH, PRZYSTANKACH PŁYTA INTEGRACYJNA - GUZKOWA 35x35x5 cm ŻÓŁTA, 5 cm
- PROJ. ŚCIEŻKI ROWEROWE KOSTKA BETONOWA BRUKOWA CZERWONA, 8 cm
- SEPARACJA MIEJSC POSTOJOWYCH KOSTKA BETONOWA BRUKOWA CZERWONA, 8 cm
- PROJ. ZJAZD KOSTKA BETONOWA BRUKOWA GRAFITOWA, 8cm
- PROJ. ZIELEŃ NISKA
- PROJ. KRAWĘŻNIKI KAMIENNE 15x30 cm WYSTAJĄCE
- PROJ. KRAWĘŻNIKI KAMIENNE 15x30cm UŁOŻONE NA PŁASK (światło h=3 cm)
- PROJ. KRAWĘŻNIKI KAMIENNE 15x22 cm WTOPIONE (światło h=2 cm)
- PROJ. KRAWĘŻNIKI KAMIENNE 15x22 cm WTOPIONE (światło h=0 cm)
- PROJ. OBRZEŻA BETONOWE 8x30 cm
- PROJ. MUR OPOROWY
- PROJ. OŚ DROGI
- PROJ. SPADKI POPRZECZNE
- PROJ. WPUST DESZCZOWY - WP.01 / PROJ. WPUST DESZCZOWY KRAWEZNIKOWY WP.01
- OZNAKOWANIE POZIOME PROJEKTOWANE WG PROJ. ORGANIAZACJI RUCHU
- PROJ. MIEJSCA NA WIATY PRZYSTANKOWE
- ISTNIEJĄCE DRZEWA I KARPINY DO WYCINKI
- DO USUNIĘCIA, ROZBIÓRKI
- GRANICA PASA DROGOWEGO - ISTNIEJĄCA
- GRANICA PASA DROGOWEGO - PROJEKTOWANA
- GRANICA CZASOWEGO ZAJĘCIA
- GRANICA REALIZACJI INWESTYCJI

KOMPROJEKT S.C.
PROJEKTOWANIE KOMUNIKACYJNE
06-200 Maków Maz.
ul. Witosa 18
tel./fax 0-29/717-10-28, 0-29/717-02-79
internet: www.komprojekt.eu, biuro@komprojekt.eu

Inwestor: Gmina Miasto Ostrołęka, 07-410 Ostrołęka, ul. Pl. Bema 1	
Nazwa obiektu: Budowa drogi łączącej ulicę Korczaka z ulicą Dobrzańskiego w Ostrołęce - ETAP II	Branża: Drogowa
Temat opracowania: Budowa drogi	Stadium: P.W.
Nazwa rysunku: PLAN SYTUACYJNY - ul. Dobrzańskiego	Skala: 1:500
ZESPÓŁ PROJEKTOWY	Data: Wrzesień 2016r.
Imię i nazwisko: Projektant: mgr inż. Józef Mrugalski / Podpis: / Nr uprawnień: UAN-IV-10220/75/81	Rys. nr: 1.1