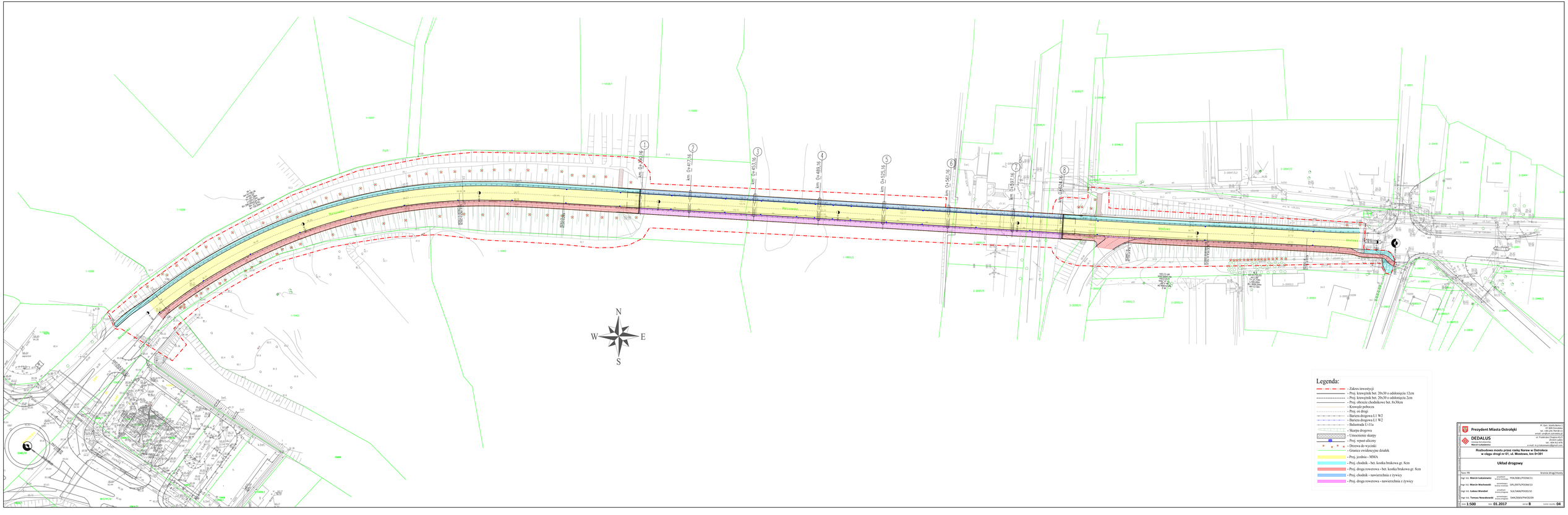

km 0+300,16
km 0+417,16
km 0+453,16
km 0+489,16
km 0+525,16
km 0+561,16
km 0+597,16
km 0+624,16
N
W
E
S
Legenda:
- Zakres inwestycji
- Proj. krawężnik bet. 20x30 o odsłonięciu 12cm
- Proj. krawężnik bet. 20x30 o odsłonięciu 2cm
- Proj. obrzeże chodnikowe bet. 8x30cm
- Krawędź pobocza
- Proj. oś drogi
- Bariera drogowa L1 W2
- Bariera drogowa L1 W2
- Balustrada U-11a
- Skarpa drogowa
- Umocnienie skarpy
- Proj. wpust uliczny
- Drzewa do wycinki
- Granice ewidencyjne działek
- Proj. jezdnia - MMA
- Proj. chodnik - bet. kostka brukowa gr. 8cm
- Proj. droga rowerowa - bet. kostka brukowa gr. 8cm
- Proj. chodnik - nawierzchnia z żywicy
- Proj. droga rowerowa - nawierzchnia z żywicy
Prezydent Miasta Ostrołęki
DEDALUS
Rozbudowa mostu przez rzekę Narew w Ostrołęce
w ciągu drogi nr 61, ul. Mostowa, km 0+391
Układ drogowy
Tytuł: PB
Branża drogi/mosty
Mgr inż. Marcin Łukasiewicz
Mgr inż. Marcin Wachowski
Mgr inż. Łukasz Wendzel
Mgr inż. Tomasz Nowakowski
1:500
01.2017
B
04