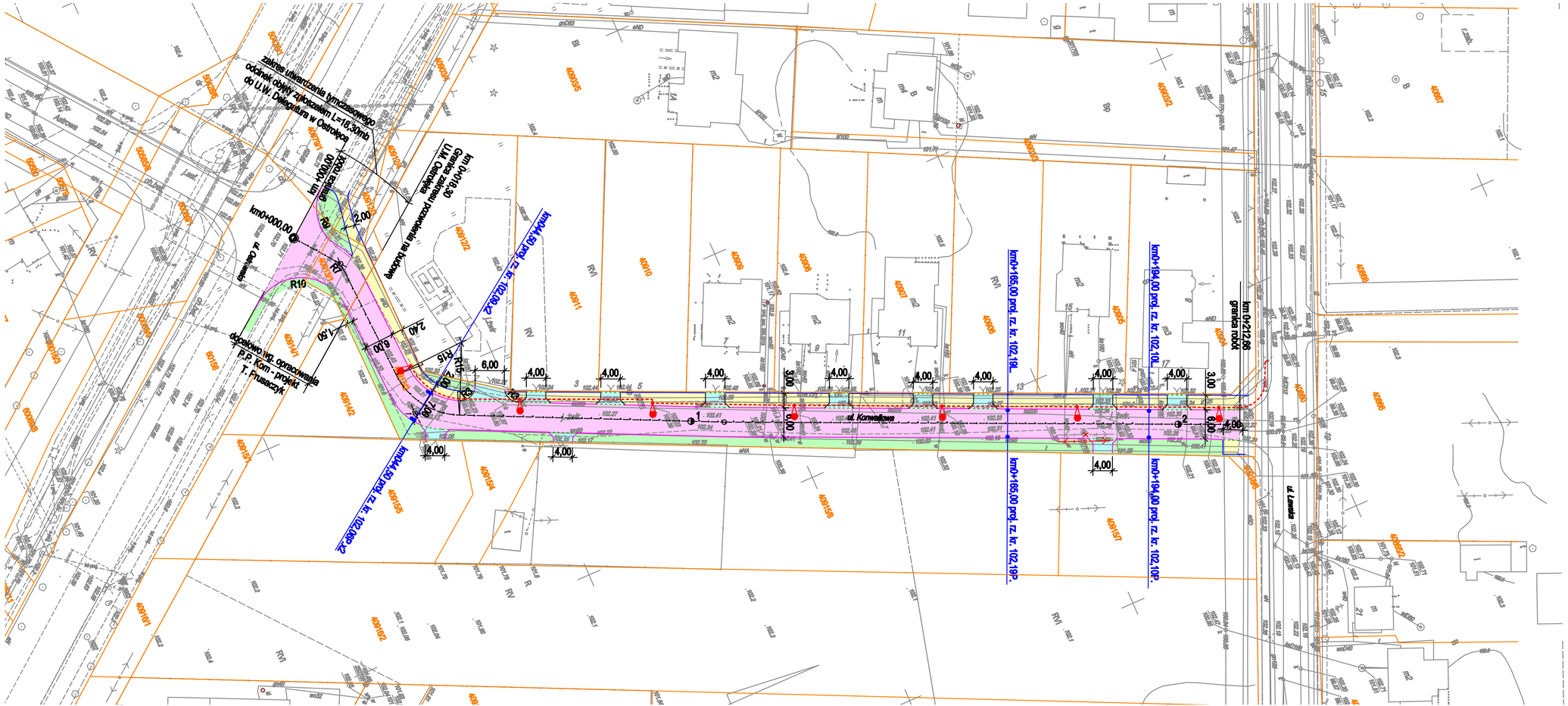

LEGENDA:

projektowane:

- jezdnia
- chodniki
- zjazdy bramowe
- zieleń
- krawężniki wystające
- krawężniki wtopione
- obrzeża
- instalacja kablowa oświetlenia ulicznego
- słupy oświetleniowe
- wpusty uliczne KD - wg.opracowania br. sanitarnej
- słupy Sn
- likwidacje

istniejące:

- 40926 nr ew. działek
- granice działek

Przedsiębiorstwo Projektowo - Wykonawcze
"DRO - KOM" Paweł Zienkiewicz
Al. Jana Pawła II 130/39
07 - 410 Ostrołęka
NIP: 7981030525
REGON: 141385692
tel.: 660864669
e-mail: pawdrokom@wp.pl

Inwestor:	MIASTO OSTROŁĘKA PL. GEN. J. BEMA 1, 07-400 OSTROŁĘKA		Nr rys:
Temat:	BUDOWA ULICY KONWALIOWEJ W OSTROŁĘCE.		2.
Nazwa rys:	PROJEKT ZAGOSPODAROWANIA TERENU		
Zespół autorski:	Imię i nazwisko	nr upr.	podpis
projektant: br. drogowa	mgr inż. Paweł Zienkiewicz	MAZ/0413/PWOD/10	
sprawdzający: br. drogowa	mgr inż. Leszek Chmielewski	66 / 94 / Os	
projektant: br. elektryczna	mgr inż. Tadeusz Lis	Wa-101/02	
sprawdzający: br. elektryczna	inż. Jan Witold Lewandowski	13/77	
Ostrołęka, wrzesień 2014		skala: 1:500	