

**UCHWAŁA NR 369/LII/2017
RADY MIASTA OSTROŁĘKI**

z dnia 28 września 2017 r.

**w sprawie zaliczenia dróg zlokalizowanych na terenie miasta Ostrołęki do kategorii dróg gminnych
oraz ustalenia ich przebiegu**

Na podstawie art. 18 ust. 2 pkt 15 ustawy z dnia 8 marca 1990 r. o samorządzie gminnym (Dz.U. z 2016 r. poz. 446 ze zm.) oraz art. 7 ust. 2 i 3 ustawy z dnia 21 marca 1985 r. o drogach publicznych (Dz.U. z 2016 r. poz. 1440 ze zm.) uchwała się, co następuje:

§ 1.

1. Zalicza się do kategorii dróg gminnych:

1. ulicę **Natury (dl. 230m)**,

2. ulicę **Miodową (dl. 225m)**,

2. Ustala się przebieg dróg gminnych, o których mowa w ust. 1, zgodnie z załącznikami graficznymi nr 1 i 2 do uchwały.

§ 2.

Wykonanie uchwały powierza się Prezydentowi Miasta Ostrołęki.

§ 3.

Uchwała wchodzi w życie po upływie 14 dni od dnia ogłoszenia w Dzienniku Urzędowym Województwa Mazowieckiego.

Przewodniczący Rady
Miasta Ostrołęki

Jerzy Grabowski

**Załącznik graficzny Nr 1
do uchwały Nr 369/LII/2017
z dnia 28 września 2017 r.**

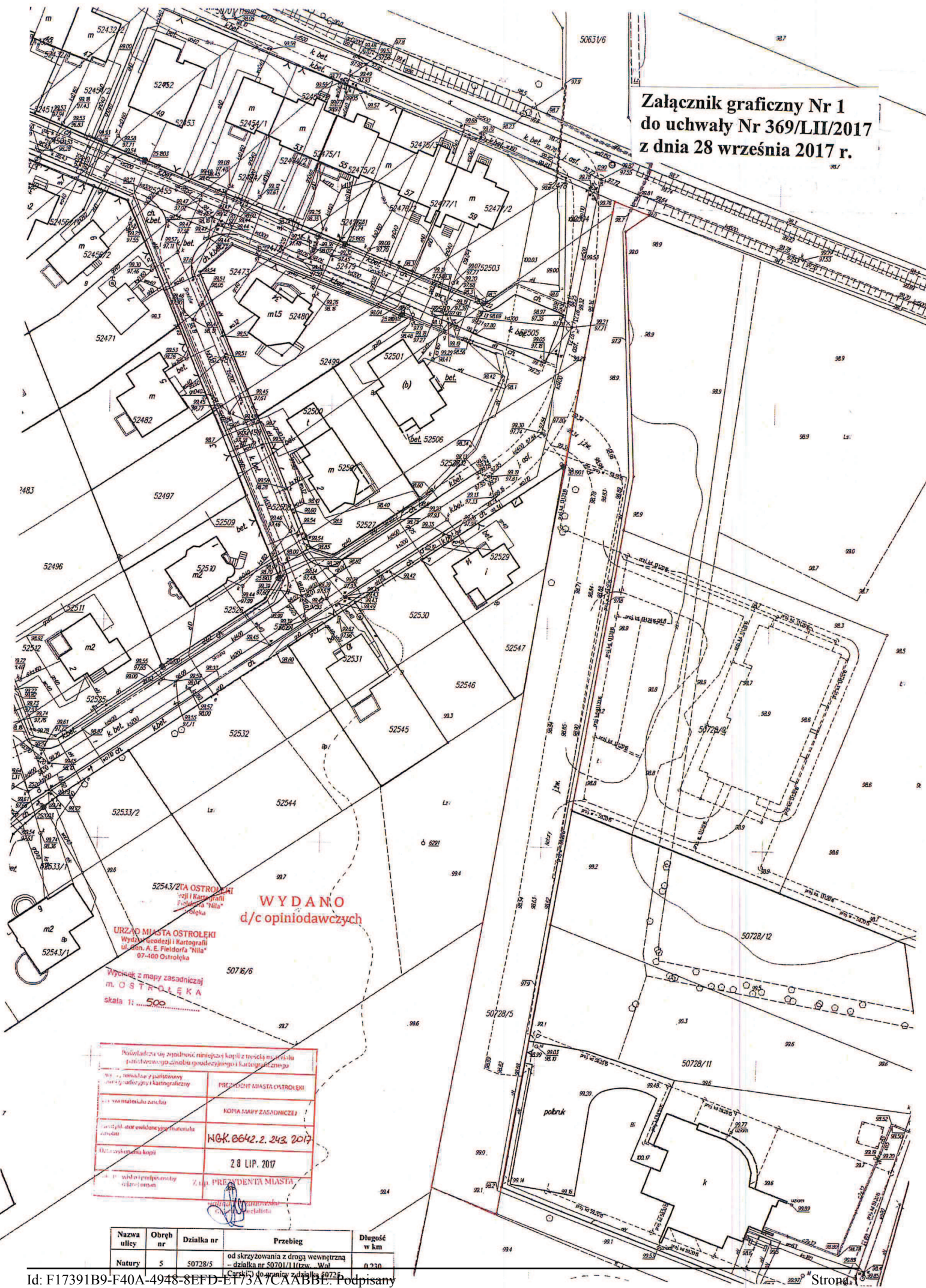

**WYDANO
d/c opiniodawczych**

URZĄD MIASTA OSTROŁĘKI
Wydział Geodezji i Kartografii
ul. Gen. A. E. Fieldorfa "Niła"
07-400 Ostrołęka

Wycinek z mapy zasadniczej
m. OSTROŁĘKA
skala 1:500

Posiadaacza się zymność niniejszej kopii z treści materiału
pocztowego: znanego geodezyjnego i kartograficznego

PREZESIDENT MIASTA OSTROŁĘKI

KOPIA MAPY ZASADNICZEJ

NRK.0642.2.243.2017

28 LIP. 2017

PREZESIDENT MIASTA OSTROŁĘKI

Nazwa ulicy	Obręb nr	Działka nr	Przebieg	Długość w km
Natury	5	50728/5	od skrzyżowania z drogą wewnętrzną - działka nr 50701/1 (tzw. Wał)	0,230

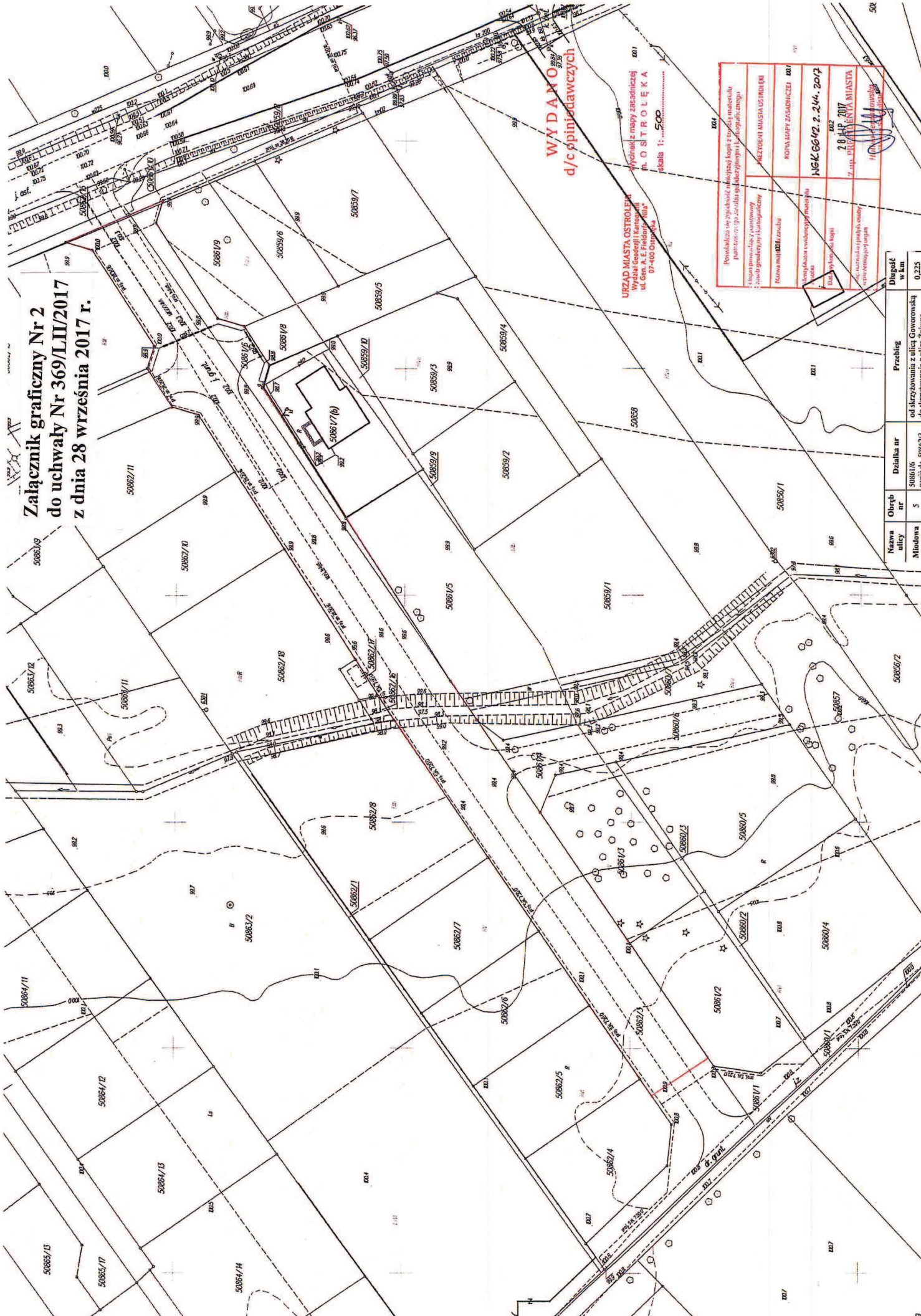

**Załącznik graficzny Nr 2
do uchwały Nr 369/LXII/2017
z dnia 28 września 2017 r.**

**WYDAJNO
d/c opiekawczych**

URZĄD MIASTA OSTROLEPI
Wydział Geodezji i Kartografii
ul. Gołkowska 10
52-400 Ostrołęka

Wydruk z mapy zasadniczej
P.O. OSTROŁĘKA
skala 1:500

Powołano się zgodnie z załącznikiem do uchwały Nr 369/LXII/2017 z dnia 28 września 2017 r. w sprawie uchwały o zmianie miejscowości i nazwy miejscowości z siedzibą gminy w Ostrołęce.	
Nazwa mapy: 50861/6	
Kompleksowe wykreślenie planu	
Data: 28.09.2017	
Miejscowość: OSTROŁĘKA	
Załącznik do uchwały Nr 369/LXII/2017 z dnia 28 września 2017 r. w sprawie uchwały o zmianie miejscowości i nazwy miejscowości z siedzibą gminy w Ostrołęce.	

Nazwa ulicy	Obręb nr	Działka nr	Przebieg	Długość w km
Miodowa	5	50861/6	od skrzyżowania z ulicą Goworowską	0,225
		50861/6	do skrzyżowania z ulicą Zieloną	