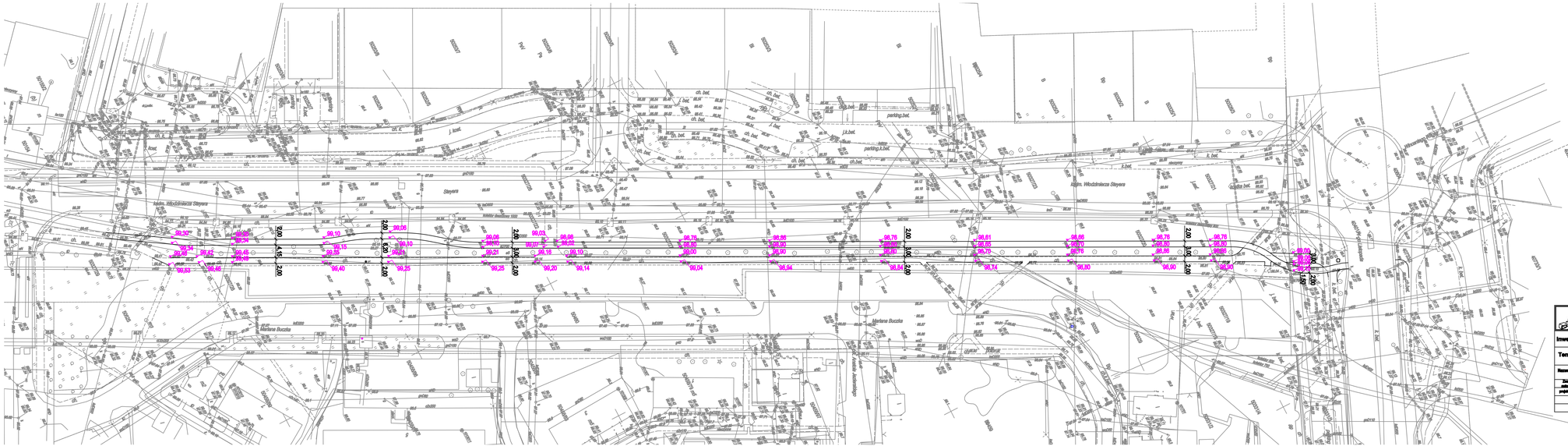

LEGENDA

projektowane:

99,00 rzędne nawierzchni chodnika

Przedsiębiorstwo Projektowo - Wykonawcze
"DRO - KOM" Paweł Zieniklewicz
Al. Jana Pawła II 130/39
07 - 410 Ostrołęka
NIP: 7591000000
REGON: 000000000
TEL: 0000000000
e-mail: pzwdrokom@wp.pl

Inwestor:	MIASTO OSTROŁĘKA PL. GEN. J. BEMA 1, 07-400 OSTROŁĘKA	Nr rys:
Temat:	PRZEBUDOWA CHODNIKA W ULICY STEYERA W OSTROŁĘCE	4.
Nazwa rys:	PLANSZA ROZWIĄZANIA WYSOKOŚCIOWEGO	

Zespół autorski projektu	imię i nazwisko	nr upr.	podpis
	mgr inż. Paweł Zieniklewicz	MAZ0415/PWOD/10	
Ostrołęka, wrzesień 2014		skala: 1:500	