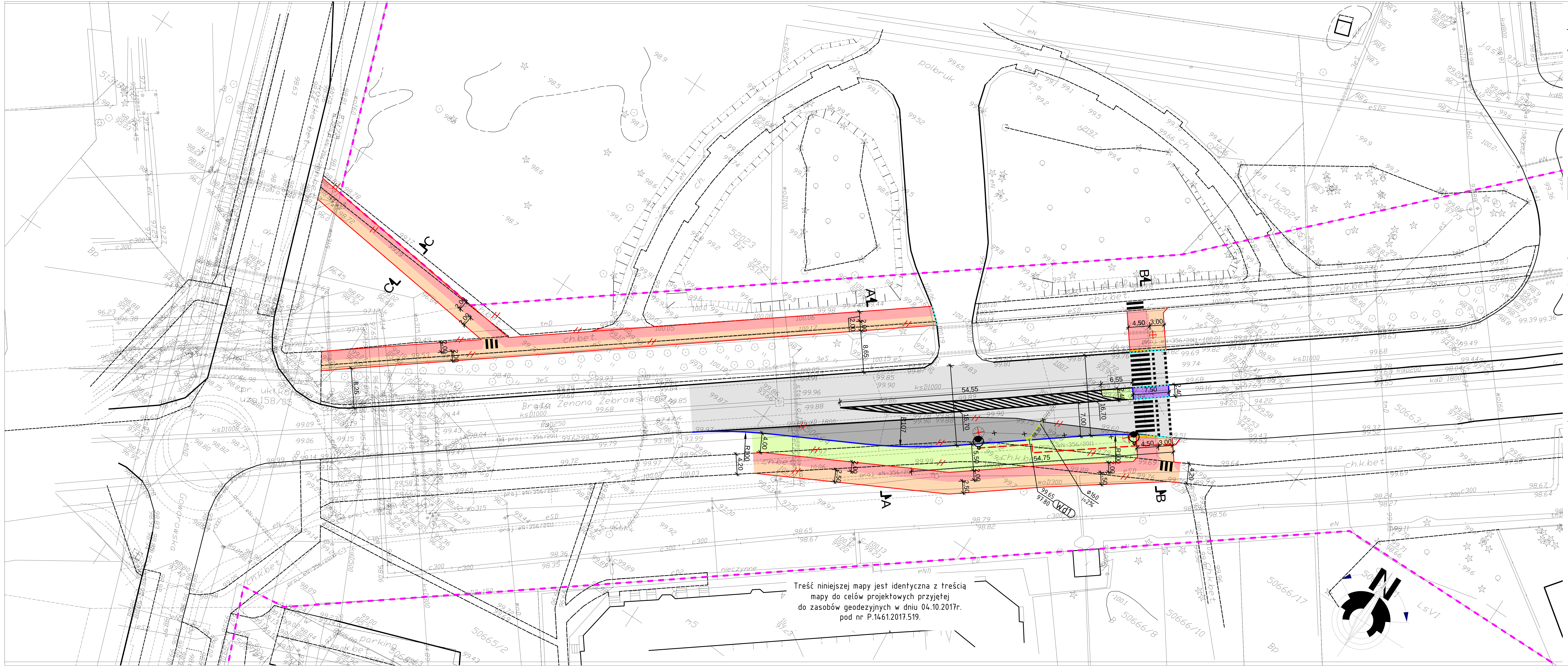


## LEGENDA:

- granica pasa drogowego
- istniejąca jezdnia (nawierzchnia z betonu asfaltowego - częściowo do remontu)
- poszerzenie jezdni (nawierzchnia z betonu asfaltowego)
- ścieżka rowerowa (nawierzchnia z kostki betonowej bezfazowej, kolor czerwony)
- chodnik (nawierzchnia z kostki betonowej, pasy ukośne czerwono-grafitowe)
- chodnik (nawierzchnia z płyt chodnikowych ze znakami dotykowymi - kolor żółty)
- pas dzielący (nawierzchnia z kostki betonowej, kolor żółty)
- krawężnik kamienny wystający 20x30cm
- krawężnik kamienny wtopiony 20x30cm
- obrzeże betonowe 8x30cm
- zieleń
- drzewo do wycinki
- stupy oświetleniowe do przeniesienia
- nowe lokalizacje stupów oświetleniowych
- kabel elektroenergetyczny oświetlenia ulicznego
- istniejące obiekty do likwidacji
- istniejące sieci do likwidacji
- istniejący wpust uliczny do likwidacji
- wpust z przykanalikiem

BIURO PROJEKTOWE:


StERBud S.C.

07-401 OSTROŁĘKA
Aleja Wojska Polskiego 21
tel. 29-769-10-75
tel/fax 29-760-43-38
e-mail: biuro.projektowe@sterbud.com.pl


ZESPÓŁ PROJEKTOWY:

| IMIĘ, NAZWISKO, NR UPRAWNIEŃ: | SPECJALNOŚĆ: | PODPIS: |
|---|---|---|
| PROJEKTANT: Łukasz Białobrzewski POM/0082/PBD/16 | DROGOWA | |
| PROJEKTANT: Grzegorz Bednarek MAZ/0055/POOS/12 | INSTALACJE SANITARNE | |
| PROJEKTANT: Piotr Piersa MAZ/0304/PWOE/04 | INSTALACJE ELEKTRYCZNE | |
| ASYSTENT PROJEKTANTA: Paweł Suska | DROGOWA | |

FAZA:

PROJEKT WYKONAWCZY

INWESTOR:

PREZYDENT MIASTA OSTROŁĘKI
ul. Plac gen. J. Bema 1
07-400 Ostrołeka

NAZWA:

Przebudowa ul. Brata Zenona Żebrowskiego w Ostrołęce (w zakresie budowy ścieżki rowerowej z ciągiem pieszym od wjazdu na teren kościoła do ul. Goworowskiej wraz z przejazdem rowerowym i przejściem dla pieszych)

LOKALIZACJA: Ostrołęka, ul. Brata Zenona Żebrowskiego dz. nr 50664, 50663/1, 51108/13, 50666/8

TYTUŁ RYSUNKU:

# PROJEKT ZAGOSPODAROWANIA TERENU

SKALA: 1:500

DATA: październik 2017

PLIK NR:

RYSUNEK NR: Z-01


UWAGA:
Odtwarzanie rysunków, w całości lub w części, może nastąpić wyłącznie za zgodą firmy: STERBUD.